



COMUNITÀ DELLE GIUDICARIE

COMUNITA' DELLE GIUDICARIE

QUATTRO ANNI di attività
..in pillole

QUATTRO ANNI di PROGETTI CONCRETI. PER LE GIUDICARIE.



COMUNITÀ DELLE GIUDICARIE

**Quadro riassuntivo di progetti ed attività della Comunità delle Giudicarie
nel periodo [novembre 2010 – aprile 2015],
partendo dagli indirizzi delle linee programmatiche,
condivise dall'Assemblea ad inizio mandato.**

Le parole chiave:

ECONOMIA e LAVORO

FAMIGLIA

SVILUPPO SOSTENIBILE

Il metodo:

LAVORARE INSIEME, FARE SISTEMA

La Comunità: PIANI, PROGETTI CONCRETI e SERVIZI per i GIUDICARIESI

RISULTATI CHIAVE / 1

✓ **Piano Territoriale** (quasi concluso)

✓ **Piano Sociale** (concluso e aggiornato)

✓ **Piano per la Famiglia** (concluso)

✓ **Piano Mobilità e Viabilità** (concluso)

Delibera Giunta PAT 6 luglio 2015 (funzionale ad avere priorità rispetto ad altri territori, nella attribuzione delle risorse)

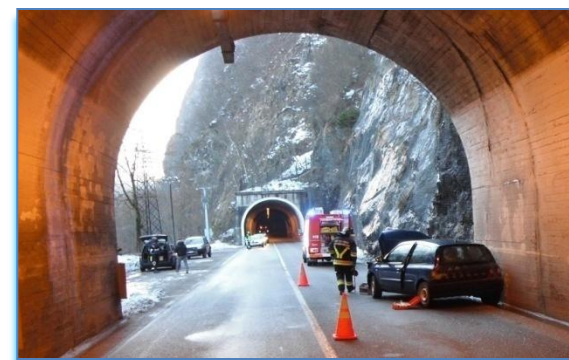
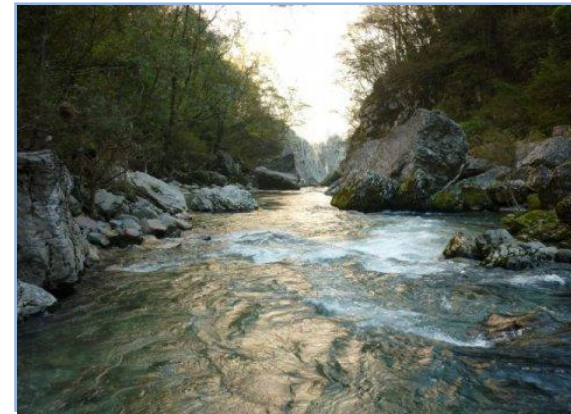

La Comunità: PIANI, PROGETTI CONCRETI e SERVIZI per i GIUDICARIESI



RISULTATI CHIAVE / 2

✓ Per l'economia, con uno sviluppo sostenibile

INVESTITI **oltre 9 milioni** di euro in nuovi progetti

- **Boulder park** Giudicarie (Val di Daone) – da estate 2014
- **Pista di downhill** Giudicarie (Doss del Sabion) – da giugno 2015
- Progetto **E.BIKE** (bici pedalata assistita, percorsi e servizi connessi) – da maggio 2015
- Progetto **pesca** in Giudicarie (webcam, piattaforme, sito web, segnaletica,..), 2014/2015
- Progetto Extreme Outdoor (**parapendio, canyoning, breg canyon, kite surf, ..**), 2014/15
- Progetto Completamento **Piste Ciclabili Giudicarie** (accordo quadro aprile 2015; affidamento incarichi progettazione e realizzazione dall'autunno 2015)
- Progetto **Parco Giochi Amico** (2014/2015)
- Progetto **Parco Fluviale del Sarca** (accordo programma 2014; fase progettazione conclusa)
- Progetto **Riserva Biosfera Unesco** (riconoscimento Unesco giugno 2015)

Finanziati
dalla
Comunità delle
Giudicarie

La Comunità: PIANI, PROGETTI CONCRETI e SERVIZI per i GIUDICARIESI



RISULTATI CHIAVE / 3

✓ **Per l'economia, con uno sviluppo sostenibile**

IMPEGNI di prospettiva, attraverso ACCORDI con altri Enti territoriali

- Accordo quadro Piano Territoriale di Comunità (gen 2014); Stralci PTC (apr 2014 – giu 15);
- Protocollo Mobilità e Viabilità Giudicarie (set 2013; delibera attuativa PAT luglio 2015)
- Protocollo Carta Europea Turismo Sostenibile (2011)
- Protocollo Riserva MAB Unesco (2014; con riconoscimento Unesco giugno 2015)
- Protocollo Rete Riserve Alpi Ledrensi (2011)
- Protocollo Parco Fluviale Sarca (2014)
- Socio sostenitore Fondazione DOLOMITI UNESCO (2012)
- Protocollo Comunità Giudicarie e Agenzia per il lavoro (2012)

La Comunità: PIANI, PROGETTI CONCRETI e SERVIZI per i GIUDICARIESI

RISULTATI CHIAVE / 4

✓ Servizi per le famiglie

- **servizio mensa:** circa 3.000 famiglie beneficiarie all'anno; 300.000 pasti/anno distribuiti; 3 nuove mense attivate; oltre 1,2 Mio € di pasti erogati;
- **assegni di studio; facilitazioni di viaggio** : 200 famiglie beneficiarie / anno;
- **servizi sociali:** circa 2.500 famiglie beneficiarie all'anno, per un totale investito di oltre 20 Mio €; nel 2013 riorganizzazione, per un servizio ancora più specializzato;
- **edilizia abitativa privata** (contributi per risanamento, acquisto e nuova costruzione per giovani coppie e per anziani) **ed edilizia abitativa pubblica** (assegnazione alloggi ITEA), per famiglie con particolare disagio economico – interventi a beneficio di circa 1.000 famiglie;



RISULTATI CHIAVE / 5

✓ Servizi per le famiglie

- **servizio gestione rifiuti** : beneficiaria tutta la popolazione, famiglie, enti ed imprese; in Giudicarie significa gestire: 450 isole ecologiche, 16 Crm, 1 Crz, una discarica; investimento complessivo per la gestione ca. 2Milioni Euro/anno; dal 2012 adozione unica tariffa ed unico regolamento (prima, in Giudicarie vi erano 39 regolamenti e 40 tariffe!); intensa attività di promozione della raccolta differenziata: oggi raccolta differenziata superiore all'80% (+ 22% vs 2010);
- **Intervento 19** : posti di lavoro per persone socialmente deboli (progetto PAT, Comunità e Comuni: circa 20/25 posti lavoro all'anno);
- **Intervento 19 EXTRA**: progetto speciale finanziato dalla Comunità - creati ca. 35 nuovi posti di lavoro, aggiuntivi, all'anno (nel 2015: 51 posti lavoro)

La Comunità: PIANI, PROGETTI CONCRETI e SERVIZI per i GIUDICARIESI



RISULTATI CHIAVE / 6

✓ Progetti di sistema per le famiglie



PROGETTI SPECIALI, ELABORATI E COORDINATI DALLA COMUNITA', COINVOLGENDO ALTRI ATTORI TERRITORIALI IN UNA LOGICA DI RETE

- Sportello famiglia;
- Corsi formazione e sportello tate e badanti;
- Progetti in collaborazione con Distretti Family e Comuni dedicati alla genitorialità, quali: “Genitori di talento”; “Scuola e Famiglia: nuove alleanze”;
- Progetto Parco giochi amico;
- Progetto borse studio per frequentare la Scuola Musicale delle Giudicarie;
- Progetto “Dopo di noi” per supportare le famiglie con portatori di handicap;
- Progetto per combattere la dipendenza da gioco;

La Comunità: PIANI, PROGETTI CONCRETI e SERVIZI per i GIUDICARIESI

RISULTATI CHIAVE / 6A

✓ Progetti di sistema per le famiglie

...segue...

- Sportello “Alzheimer”;
- Progetto “Accompagnatore di sostegno”;
- Progetto “Terme Giudicarie”;
- progetto “Estate giovani e famiglia” : raccolta informazione da tutti i soggetti territoriali per realizzare una sintesi delle attività estive in Giudicarie e provincia per le famiglie, con pubblicazione sul sito istituzionale;
- piattaforma e APP “Le Giudicarie in tasca”: per fornire tutte le info utili alle famiglie, fruibili in modo facile e veloce (da settembre 2015);
- Azione comunitaria per valorizzare l’Ospedale di Tione, a minaccia di depotenziamento, a partire dalla chiusura del punto nascite;



COMUNITA' DELLE GIUDICARIE

CERTIFICATA FAMILY AUDIT



Riconoscimento della attività della Comunità delle Giudicarie per le famiglie, a partire dal supporto per la conciliazione famiglia – lavoro da parte del MINISTERO;

Attribuzione alla Comunità delle Giudicarie del Certificato FAMILY AUDIT, tra i primi cinquanta enti a livello nazionale (2012), confermato nel giugno 2015;



COMUNITÀ DELLE GIUDICARIE

Ente certificato



La Comunità: PIANI, PROGETTI CONCRETI e SERVIZI per i GIUDICARIESI



RISULTATI CHIAVE / 7

✓ Progetti per i giovani OLTRE 1.000 PARTECIPANTI



- **Progettiamo insieme il futuro** – fase di ascolto (hanno partecipato circa 250 giovani);
- **Progetto Orientamento**, 3 edizioni – edizione 2015 *in collaborazione* con Istituti comprensivi e superiori + tutte le Casse Rurali; alle prime due edizioni hanno preso parte **ca. 300 giovani**;
- **Progetto Training for job**, 3 edizioni – *in collaborazione con* Agenzia Lavoro, Piani Giovani, Istituti superiori); alle prime due edizioni hanno preso parte **ca. 300 giovani**; edizione 2015: circa **260 giovani**;

Comunità delle Giudicarie



PROGETTIAMO INSIEME IL FUTURO il ruolo dei giovani

- il senso e il valore della "progettazione partecipata" – il ruolo della Comunità di valle
- quali gli ostacoli alla partecipazione dei giovani
- quali le esigenze e le condizioni per la partecipazione dei giovani
- un possibile percorso condiviso di partecipazione

Martedì 30 novembre 2010, ore 20.30

Casa della Comunità delle Giudicarie
TIONE - Via P.Gnesotti, 2

TUTTI I GIOVANI SONO INVITATI

Info: www.comunitadellegiudicarie.it

OSPEDALE DI TIONE

PATRIMONIO DELLE GIUDICARIE

La Comunità,insieme ai Sindaci,si è poi impegnata a fondo al fine di garantire servizi sanitari di qualità e sicuri sul territorio,a partire dalla valorizzazione **dell'Ospedale di Tione,ritenuto un patrimonio costruito con fatica dai giudicariesi che non può andare perduto.**

La **raccolta firme** della estate 2014,che ha visto l'adesione di **23mila persone** per il mantenimento del punto nascita, è solo un atto simbolico nell'ambito di un percorso molto articolato per garantire anche in prospettiva servizi sanitari adeguati.



COMUNITÀ DELLE GIUDICARIE



COMUNITÀ DELLE GIUDICARIE

OSPEDALE di TIONE QUALE FUTURO?

Incontro di informazione e confronto sulla situazione attuale dei servizi ospedalieri in Giudicarie, sulle esigenze del territorio e sulle prospettive, nell'ambito del percorso di integrazione socio-sanitaria.

Lunedì 12 settembre 2011 – ore 18.00
Casa della Comunità delle Giudicarie, Tione di Trento

Intervengono:

- Ugo Rossi - Assessore Provinciale Politiche Sociali e per la Salute
- Luciano Flor - Direttore Generale Azienda Sanitaria Provinciale
- Umberto Papa - Direttore Presidio Ospedaliero di Tione
- Patrizia Ballardini - Presidente Comunità delle Giudicarie
- Luigi Olivieri - Assessore Politiche sociali e per la salute Comunità delle Giudicarie

Saranno presenti: Patrizio Caciagli, Direttore Distretto Sanitario Centro Sud, Responsabili della Unità Operativa dell'Ospedale di Tione, Medici di Medicina Generale e Padroni di libera scelta, Presidenti e Amministratori delle APS della Giudicarie

In collaborazione con



La popolazione è cordialmente invitata



OSPEDALE DI TIONE

PATRIMONIO DELLE GIUDICARIE

- 12.9.2011: INCONTRO PUBBLICO
“OSPEDALE DI TIONE: QUALE FUTURO”
- Inizio 2012: lavoro di approfondimento
e primo confronto con PAT e APSS



- **Dal 2012 al 2015 costante confronto e stimolo nei confronti della Provincia e della APSS, condotto anche attraverso il Consiglio della Salute (n. 16 incontri) e nell’ambito del Tavolo di concertazione per l’ospedale di Tione (n. 3 + n. 11 incontri)**
- Anno 2013: serate di confronto e informazione con la popolazione
“L’Ospedale di Tione per le Giudicarie: i servizi e le prospettive” con la presenza dei dirigenti dell’APSS, del Distretto e del Presidio Ospedaliero: Storo 12.6.13, Ponte Arche 1.7.13, Pinzolo 26.8.13 e Tione 9.9.13
- Estate 2014: **iniziativa popolare a sostegno del punto nascita e dell’Ospedale di Tione – raccolte in poche settimane 23.000 firme**, consegnate al Presidente della PAT ed al Consiglio Provinciale; coinvolgimento sulla questione degli altri territori di valle e del Consiglio delle autonomie, per una azione sinergica;

OSPEDALE DI TIONE

PATRIMONIO DELLE GIUDICARIE



DOCUMENTI PRODOTTI DALLA COMUNITA' DELLE GIUDICARIE SUL TEMA DELLA SANITA' TERRITORIALE

- documento **“Considerazioni e richieste sul servizio ospedaliero di Tione”** – inviato dal Consiglio per la salute delle Giudicarie al Presidente della Giunta provinciale e al Dirigente generale dell'APSS in data **17.1.2013**;
- **documento consegnato all'Assessore provinciale Donata Borgonovo Re in occasione della seduta del Consiglio per la salute di data 8.1.14**, in cui sono riassunte le criticità presenti nell'Ospedale di Tione in relazione all'attività dei vari reparti;
- deliberazione della Giunta della Comunità delle Giudicarie n. 180 di data **5.8.14 “Mantenimento e valorizzazione dell'Ospedale di Tione e del Punto nascite”** e approvazione dell'iniziativa relativa alla Petizione popolare;
- documento congiunto **“Mantenimento e potenziamento Ospedali di Valle. L'Autonomia del Trentino deve saper garantire sicurezza, qualità delle prestazioni e parità di trattamento a tutti i Cittadini”**, sottoscritto dai Presidenti delle Comunità Val di Non, Valle di Sole, Val di Fiemme, Comun General de Fascia, Valsugana e Tesino e Giudicarie e inviato in data 8.8.14 al Presidente e alla Giunta provinciali e al Presidente e al Consiglio provinciale;
- documento del Consiglio delle Autonomie Locali **“Mantenimento e potenziamento Ospedali di Valle. L'Autonomia del Trentino deve saper garantire sicurezza, qualità delle prestazioni e parità di trattamento a tutti i Cittadini”** inviato al Presidente della Giunta provinciale e all'Assessore per la Salute e solidarietà sociale in data 27.8.14
- documento **“Osservazioni al Piano provinciale per la salute e alle linee guida per la riorganizzazione della rete ospedaliera provinciale”** inviato dal Consiglio per la salute delle Giudicarie al Presidente e alla Giunta provinciali in data 30.1.2015;
- documento **“Riorganizzazione dei percorsi clinici e dell'assistenza clinica nell'Ospedale di Tione. Osservazioni e richieste da parte del Consiglio per la salute e dei Capigruppo assembleari della Comunità delle Giudicarie”**, inviato al Presidente della Provincia e all'Assessorato provinciale per la salute e solidarietà sociale in data 22.6.2015.
- documento **“Riorganizzazione della rete ospedaliera provinciale. Quale futuro per gli ospedali di valle?”**, 8 luglio 2015

INSIEME. UNA SCUOLA PER CAVEZZO

La solidarietà delle Giudicarie



COMUNITÀ DELLE GIUDICARIE

“Insieme. Una scuola per Cavezzo” è l’iniziativa che ha portato alla costruzione a tempo record di una scuola *“made in Giudicarie”* per i ragazzi colpiti dal terremoto della primavera 2012: è stato realizzato un **investimento complessivo di circa 1 milione di euro**, finanziato in buona parte da Comuni e Comunità delle Giudicarie, insieme a molti nostri Cittadini, con un ritorno **positivo anche per le aziende locali** che hanno lavorato al progetto. Nel novembre 2012 è stata inaugurata la nuova scuola, diventata il primo tassello di un progetto più ampio ideato da Renzo Piano.

COMITATO
INSIEME,
UNA SCUOLA
PER CAVEZZO



L'educazione è futuro.
Doniamo una scuola ai ragazzi terremotati.

Iniziativa promossa da:



COMUNITÀ
DELLE
GIUDICARIE

Insieme a:



Con il patrocinio del CORRIERE DELLA SERA e del CORRIERE DEL TRENTO

Per donare vai in banca e versa il tuo contributo:
IBAN IT 67 0 08024 35660 000004102760

Per info e aggiornamenti sullo stato del progetto www.comunitadellejudicarie.it sezione Comitato "Insieme, una scuola per Cavezzo"

INSIEME. UNA SCUOLA PER CAVEZZO

La nuova scuola media D.Alighieri



IDENTITA' E CULTURA GIUDICARIE

Un percorso intenso. Per i giudicariesi

Particolare attenzione è stata dedicata anche al tema **dell'identità e della cultura delle Giudicarie**, con approfondimenti e confronti nell'ambito del progetto *“Le Giudicarie raccontano le Giudicarie”*.

Grazie anche alla preziosa collaborazione degli storici locali, sono stati organizzati **incontri dedicati** e sono stati realizzati **due volumi** *“Le Giudicarie – Pagine sparse fra storia e geografia”* di M.Antolini e B.Parisi;
“Giudicarie. Taccuino di viaggio” di G.Moretti)

un video *“Giudicarie. Volti, voci, valli”*

una mostra itinerante *“Giudicarie. Paesaggi, volti, valli”*



Quale tassello doloroso della nostra storia, anche **“La Grande Guerra”** ha visto la Comunità in prima linea nel costruire, insieme agli altri attori territoriali, iniziative volte a rafforzare un messaggio di pace in occasione del centenario del primo conflitto mondiale.

IDENTITA' E CULTURA GIUDICARIE

Un percorso intenso. Per i giudicariesi



UNITÀ NELLA DIVERSITÀ: LE GIUDICARIE

Riflessione su storia, geografia ed identità



Presentazione dell'opera

"Le Giudicarie - Pagine sparse fra storia e geografia"
di Mario Antolini Muson e Bruno Parisi

80 ore

Riflessione sull'identità delle Giudicarie
con Annibale Salsa

Giovedì 30 maggio 2013 ore 20,30

Tione, Casa della Comunità delle Giudicarie - Sala "Sette Pievi"

La Popolazione è cordialmente invitata

Viaggio in Giudicarie



INCONTRO E FILMATO

venerdì 11 aprile - ore 20

TIONE

Casa della Comunità delle Giudicarie

IL VIAGGIO HA INIZIO

Apertura - Presidente comunità delle Giudicarie, Patrizia Ballardini

FRAMMENTI DI STORIE

Introduzione partecipata delle realtà culturali che hanno aderito.
Centro Studi giudicaria, Associazione Il Chiese, Associazione La Miniera, Fondazione Antica vetreria Maria Pernici, Ecomuseo della Giudicaria, Ecomuseo della val del Chiese, Gruppo culturale Bordo-Breguzzo, Gruppo ricerche e studi Giudicariesi, Associazione Museo della Maiga, Gruppo culturale Le Quattr' Sorelle, Università della Terza età.

VOLTI, VOCI, VALLI. VIAGGIO IN GIUDICARIE

Proiezione del filmato con testimonianze e paesaggi delle Giudicarie.
(realizzato da Roberta Bonazza e Luciano Stoffella)



Percorso "Le Giudicarie raccontano le Giudicarie"



Saór de tera
STORIE DI UN LEGAME

Cultura e appartenenza in Giudicarie

Venerdì 23 gennaio 2015 - ore 20.30

Tione di Trento, Casa della Comunità delle Giudicarie

Apertura lavori:

• Patrizia Ballardini - Presidente della Comunità delle Giudicarie

Protagonisti:

• Mario Antolini Muson - storico, giornalista e scrittore
• Giovanni Battista Polla - presidente "Anare" (Ass. naz. Allevatori razza Rendena)

A seguire i racconti di giovani giudicariesi che lavorano con la terra: Luca Altini e Moira Donati.
Messaggio conclusivo da parte dei Gruppi Culturali delle Giudicarie.

Moderatore: Roberta Bonazza

La popolazione è cordialmente invitata



"Memorie delle Giudicarie"
di Padre Cipriano Gnesotti

Presentazione della stesura integrale del volume
a cura di Gianni Polenti, Franco Bianchini, Leo Bazzani e Maddalena Polenti
realizzata dal Consorzio B.M. del Chiese, in collaborazione con la
Regione Autonoma Trentino - Alto Adige e l'Associazione "Il Chiese" di Tione

Lunedì 4 febbraio 2013 - ore 20.30

Casa della Comunità delle Giudicarie
Tione di Trento

Apertura lavori:

• Patrizia Ballardini - Presidente della Comunità delle Giudicarie
• Giorgio Bazzani - Presidente del Consorzio B.M. del Chiese

Interventi:

• Gianni Polenti - storico, Presidente dell'Associazione "Il Chiese"
• Maddalena Polenti - curatrice del volume
• Mauro Neri - scrittore e giornalista
• Paolo Poli - Associazione alla Cultura della Comunità delle Giudicarie

Al presentarsi sarà consegnata una copia omaggio della pubblicazione

La presentazione sarà arricchita dal reading del racconto scritto

IL BARCONO DEI RIBELLI

Quando i giudicariesi cominciarono la rivoluzione

scritta e presentata da Mauro Neri

La popolazione è cordialmente invitata



Percorso "Le Giudicarie raccontano le Giudicarie"



Antiche Sette Pievi

Le Giudicarie tra storia e attualità

Giovedì 9 luglio 2015 - ore 17.30

Tione di Trento, Casa della Comunità delle Giudicarie

Apertura lavori:

• Patrizia Ballardini - Presidente della Comunità delle Giudicarie

Interventi:

• Mario Antolini Muson - storico, giornalista e scrittore
• Francesca Nicolodi - archeologa, Centro Studi Giudicarie

A seguire proiezione del docufilm "Volti, Voci, Valli. Giudicarie in viaggio"
di Roberta Bonazza e Luciano Stoffella.

La popolazione è cordialmente invitata

IDENTITA' E CULTURA GIUDICARIE

Un percorso intenso. Per i giudicariesi



COMUNITÀ DELLE GIUDICARIE

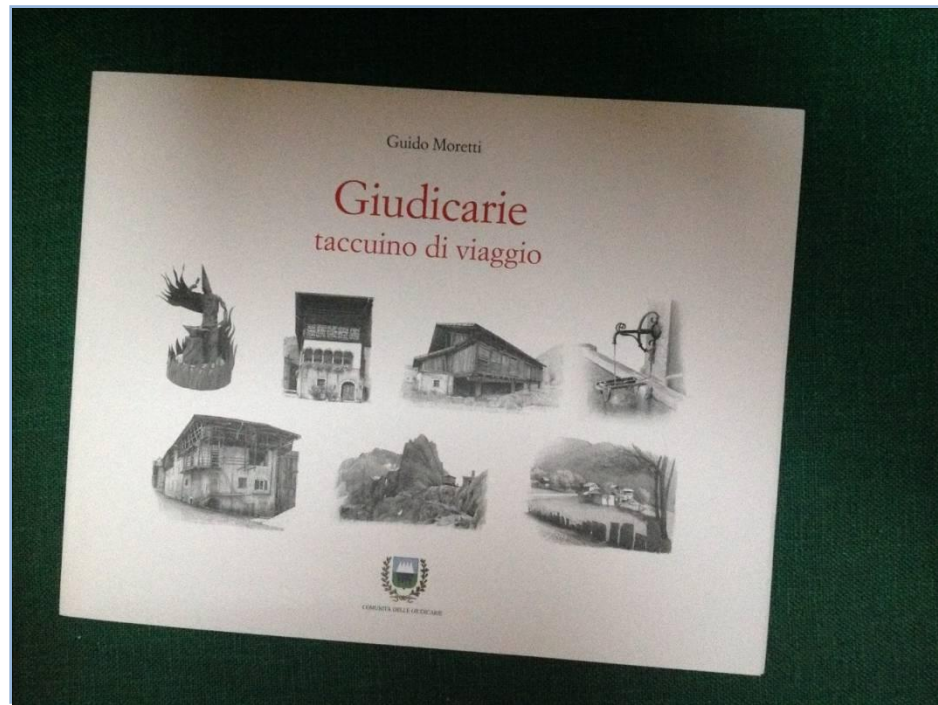

Paesaggi, volti, valli. Le Giudicarie. Mostra itinerante (tappa a Santa Croce)



Rendiconto fine mandato amministrativo 2010 - 2015

Comunità delle Giudicarie

COMMISSIONE PAESAGGIO

Componenti effettivi

Arch. Franco Allocca



Esperto designato PAT

Dott.ssa Patrizia Ballardini



Presidente della Commissione

Dott. Forestale Albert Ballardini



Esperto in ambito forestale

Arch. Dante Donegani



Esperto in ambito
urbanistico/architettonico

Ing. Massimo Favaro



Esperto in ambito
urbanistico/architettonico

Arch. Maurizio Polla



Dipendente
Comunità delle Giudicarie

Prof. Annibale Salsa



Esperto in ambito
storico/culturale

Comunità delle Giudicarie

COMMISSIONE PAESAGGIO. Sintesi attività.

anno	2011*	2012	2013	2014	2015**
SEDUTE	3	13	15	15	8
PRATICHE TOTALI	84	650	567	500	245
PARERI NEGATIVI	0	8	2	2	2
SOSPESE/RESTITUITE	19	52	35	38	21

Totale pratiche analizzate nel mandato: oltre 2mila

**Tempo medio di risposta della Commissione agli utenti:
inferiore a 15 giorni**

* inizio attività CPC 11 novembre 2011

** fino al 30/06/2015

COMUNITA' DELLE GIUDICARIE

INCONTRI e ATTI FORMALI – In cifre

2011 – giugno 2015 SINTESI INCONTRI ISTITUZIONALI // 1

ASSEMBLEA DELLA COMUNITA'	26
<i>(delibere)</i>	<i>184</i>
GIUNTA DELLA COMUNITA'	192
<i>(delibere)</i>	<i>836</i>
CONFERENZA DEI SINDACI	50
INCONTRI CON SINDACI SU TEMI SPECIFICI	48
CONSIGLIO DELLA SALUTE	16
TAVOLO CONCERTAZIONE OSPEDALE TIONE	3 + 6 sedute congiunte con Cons. Salute
COMMISSIONE ASSEMBL. SOCIALE, FAMIGLIA...	14
COMMISSIONE ASSEMBL. TERRITORIO AMBIENTE ...	15
CPC COMMISSIONE PAESAGGIO	52
Tempo medio di risposta CPC inferiore a 15 giorni	

COMUNITA' DELLE GIUDICARIE

INCONTRI e ATTI FORMALI – In cifre

2011 – aprile 2015 SINTESI INCONTRI ISTITUZIONALI // 2

CONSIGLIO DELLE AUTONOMIE (Giunta e Consiglio)	178
<i>Osservazioni formulate dalla Presidente CdG rispetto ad atti portati all'attenzione del CAL</i>	<i>50</i>
CONFERENZA PERMANENTE RAPPORTI PAT E CAL	19
ASSEMBLEA CONSORZIO DEI COMUNI	7

Gli organi della Comunità delle Giudicarie:

- **ASSEMBLEA (Presidente + 98 consiglieri)**
- **CONFERENZA SINDACI (39 membri sino al 2014; 36 dal 1.1.2015)**
- **GIUNTA (Presidente + 7 assessori)**

I momenti di incontro e di decisione [ottobre 2010 – giugno 2015]

- | | |
|--|-------------------------------|
| • ASSEMBLEE | n. 26 delibere: 184 |
| • CONFERENZE SINDACI e INCONTRI con tutti sindaci | n. 98 + 16 cons.salute |
| • GIUNTE | n. 192 delibere: 836 |

Riforma istituzionale

Percorso complesso



COMUNITÀ DELLE GIUDICARIE



...riprendendo le linee programmatiche

Confronto con i risultati raggiunti

Gli obiettivi fissati nelle linee programmatiche sono stati raggiunti (nonostante le complessità legate anche alla fase di avvio della riforma istituzionale ed alla costante opera di delegittimazione nei confronti delle comunità di valle).

Unica eccezione, gli obiettivi programmatici legati a competenze che la Provincia di Trento NON ha trasferito ai territori: questi non si sono potuti realizzare (polizia locale, asili nido, ...)

...riprendendo le linee programmatiche Confronto con i risultati raggiunti

LINEE PROGRAMMATICHE

Assemblea 16 dicembre 2010

Obiettivi, progetti, metodo rispetto ai quali ci siamo impegnati nel 2010

Risultato
raggiunto

Dare contributo per la crescita economica e lo sviluppo sostenibile	✓
Sperimentazione nuovo modo amministrare	✓
centralità della persona	✓
partecipazione	✓
approccio organico di sistema, valorizzando specificità locali	✓
mettere a fattor comune punti di forza ambiti Giudicarie, in una logica di rete	✓
massimizzare sinergie tra Comuni ed organizzazioni sociali	
Comunità quale strumento reale per fare sistema e concretizzare politiche integrate	✓
costruire reti propositive con protagonisti sviluppo territoriale	✓
comunità di valle quale integratore di sistema	✓
Comunità di valle a favore e supporto dei Comuni	✓
Piano per lo sviluppo sostenibile e la qualità della vita (Documento Preliminare)	✓

Legenda.

Risultato:

 Pienamente raggiunto

 Parzialmente raggiunto

 Non raggiunto

...riprendendo le linee programmatiche

Confronto con i risultati raggiunti

Salute e Sociale: dare risposte sempre più puntuali alle esigenze specifiche delle persone	✓
analisi mirata costi e benefici	✓
tavolo territoriale per il sociale	✓
piano sociale di comunità	✓
sistema di valutazione con monitoraggio in itinere ed ex post dei servizi	
favorire iniziative di prevenzione in campo socio-assistenziale e di informazione dei cittadini sulle risorse e sulle risposte al disagio;	✓
promuovere il protagonismo del territorio in ambito sociale, sostenendo i progetti di integrazione territoriale del disagio in una logica di continuità evolutiva;	✓
favorire l'integrazione delle persone con culture e provenienze diverse, il cui apporto lavorativo è fondamentale in molti settori, in particolare nell'ambito sociale	
continuità interventi e servizi	✓
valorizzazione ospedale di Tione, ...	✓
politiche familiari al centro	✓
adesione al progetto family	✓
asili nido e scuole materne: riorganizzazione su base territoriale	

NON ATTRIBUITA COMPETENZA DALLA
PAT

...riprendendo le linee programmatiche

Confronto con i risultati raggiunti



COMUNITÀ DELLE GIUDICARIE

piano territoriale di comunità	✓
commissione urbanistica comunità con nuovo approccio	✓
garantire sviluppo equilibrato e sostenibile del territorio a partire dai valori identitari	✓
approccio attento, basato su un principio di utilizzo del territorio ordinato e razionale	✓
paesaggio al centro, quale parte integrante del capitale identitario	✓
superamento del concetto di paesaggio come 'bellezza naturale' .. Quanto piuttosto quale 'spazio di vita e di relazione dell'uomo'	✓
edilizia pubblica e agevolata: qualità dell'abitare; attuazione piani provinciali;	✓
azione 10 (diventata Intervento 19): organizzazione squadre sovracomunali per lavori socialmente utili	✓
gestione associata servizi: qualità ed efficienza del fare insieme (più competenza e meno costi)	

Modifica indirizzo da parte Provincia;
Mancata delibera finale da parte
Comuni;

...riprendendo le linee programmatiche

Confronto con i risultati raggiunti



COMUNITÀ DELLE GIUDICARIE

polizia urbana: integrazione, specializzazione, efficienza		NON ATTRIBUITA COMPETENZA DALLA PAT
opere di valenza sovracomunale: dal 2011 di esclusiva competenza CdV, al centro la sussidiarietà		NON ATTRIBUITA COMPETENZA DALLA PAT
mobilità: progetto mobilità quale stimolo propositivo rispetto al piano provinciale	✓	
attenzione in primis su collegamenti con esterno	✓	
completamento metanizzazione		Modifica indirizzo da parte Provincia (nuovo piano energ)
rifiuti: qualità ed efficienza gestione, aumento differenziata	✓	
promuovere azioni di informazione e valorizzazione della rete delle aree protette della comunità	✓	
riduzione produzione rifiuti ed incremento differenziata	✓	
edilizia scolastica: analisi e definizione priorità		NON ATTRIBUITA COMPETENZA DALLA PAT

...riprendendo le linee programmatiche

Confronto con i risultati raggiunti



COMUNITÀ DELLE GIUDICARIE

cultura: comunità al servizio di comuni ed enti per sviluppare collaborazioni e sinergie rilevanti	✓
informare la popolazione rispetto al percorso e dare conto in modo trasparente e costante dell'attività svolta e dei servizi realizzati	✓
metodo : lavorare insieme, fare sistema	✓

La sede della Comunità Da “Comprensorio” a “Casa della Comunità”



COMUNITÀ DELLE GIUDICARIE

*.. Come era ...
La Sede del Comprensorio*



.... Come è ora

**La Casa della Comunità delle Giudicarie
(a seguito riqualificazione e nuova
denominazione, anno 2011)**

La sede della Comunità

La riqualificazione del piano mansarda



... Come era ...

Sala assemblee, con area dedicata per tavolo conferenza sindaci;



...Come è ora...

Riqualificazione complessiva della mansarda

Create tre sale riunioni: la Sala Sette Pievi, la Sala dei Comuni, la Sala Gnesotti

Riqualificazione illuminazione;

Nuova dotazione multimediale nelle sale

La sede della Comunità

La riqualificazione del piano mansarda



COMUNITÀ DELLE GIUDICARIE



... Come era ...
Sala assemblee, con area dedicata per tavolo conferenza sindaci;



... Come è ora ...
Riqualificazione complessiva della mansarda
Create tre sale riunioni: la Sala Sette Pievi, la Sala dei Comuni, la Sala Gnesotti
Riqualificazione illuminazione;
Nuova dotazione multimediale nelle sale

La sede della Comunità La “Sala dei Comuni”



COMUNITÀ DELLE GIUDICARIE



... Come era ...

Il Tavolo dei Sindaci

*(sede Comprensorio - ultimo piano,
adiacente alla sala assemblee)*



... Come è ora ...

La “Sala dei Comuni”

(Casa della Comunità delle Giudicarie) - 2013

Rendiconto fine mandato amministrativo 2010 - 2015

La sede della Comunità. Il piano terra. Da negozio ad area accoglienza e uffici.



COMUNITÀ DELLE GIUDICARIE

*.. Come era ...
Negozio Merceria
Poi magazzino Comprensorio*

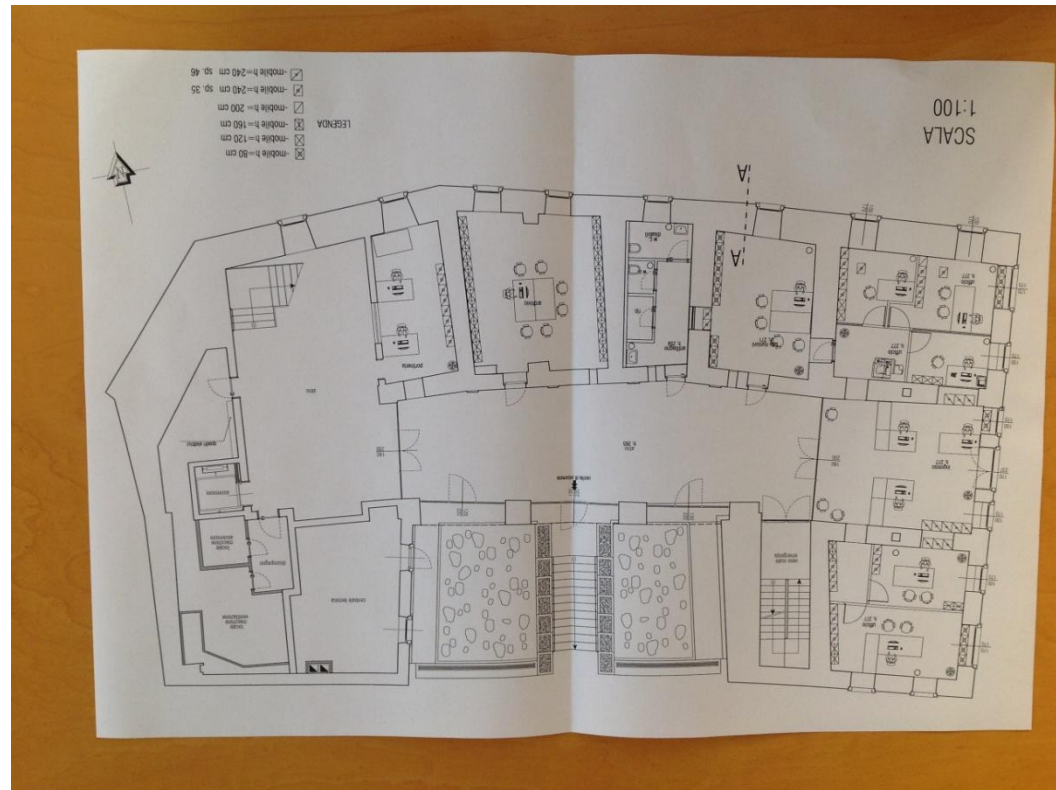

... Come è ora...

LAVORI IN CORSO

**Riqualificazione ingresso ed aree di passaggio,
creazione nuovi uffici**

La sede della Comunità.

Lo spazio antistante. Piazza De Steffanini

*.. Come era
Piazzetta De Steffanini ...*

Area parcheggio



...come è ora...

**Piazza De Steffanini, a seguito della riqualificazione ad opera del Comune, con il contributo della Comunità.
Da maggio 2015 ospita la mostra “Giudicarie. Paesaggi, volti, valli.” ideata e patrocinata dalla Comunità.**

La sede della Comunità L'area parcheggio



COMUNITÀ DELLE GIUDICARIE



*.. Come era ...
Parcheggio
con posti auto limitati,
con prato circostante*



...come è ora...

**Il nuovo parcheggio a servizio della Casa della Comunità,
ampliato sul lato orientale (da maggio 2015)**

Area Bersaglio

Il centro integrato rifiuti

*.. Come era ...
Gestione “a cielo
aperto” dello
smistamento rifiuti;
Uffici servizio igiene
ambientale
in Via Gnesotti;*



...come è ora...

Nuovo centro integrato per il trattamento dei rifiuti, che include spazi ufficio per servizio igiene ambientale e spazi per la formazione (2012)



**Un sincero GRAZIE a tutti coloro
che hanno collaborato.**

**L'impegno di tutti
ha permesso di realizzare
servizi e progetti importanti
per le Giudicarie.
Di oggi e di domani.**



COMUNITÀ DELLE GIUDICARIE

QUATTRO ANNI di attività ..qualche numero di dettaglio

COMUNITA' DELLE GIUDICARIE

Quattro anni di attività "in cifre"



COMUNITÀ DELLE GIUDICARIE

SERVIZI SOCIALI

- Persone* supportate con Servizi Sociali
- Persone* supportate con contributi

2011	2012	2013	2014
1.708	1.768	1.862	2006
486	458	821**	1143

(*) Ogni persona può aver avuto più di un intervento, quindi può essere conteggiata più volte

(**) Accesso all'assegno al nucleo familiare L. 488 da parte di cittadini stranieri
(conteggiati tutti i componenti del nucleo)

MENSE SCOLASTICHE E ASSEGNI STUDIO

- Famiglie supportate con servizio mensa
- Pasti erogati mense scolastiche (migliaia)
- Numero mense scolastiche gestite
- Famiglie supportate con assegni di studio

2.700	2.800	2.900	3.000
280	300	304	314
21	22	23	23
94	86	97	83

COMUNITA' DELLE GIUDICARIE

Quattro anni di attività "in cifre"



COMUNITÀ DELLE GIUDICARIE

INVESTIMENTO	2011	2012	2013	2014	totale
SERVIZI SOCIALI					
▪ Risorse per servizi sociali	5.600.000	4.900.000	5.400.000	5.690.000	21.590.000
▪ Risorse per contributi	530.000	480.000	560.000	607.000	2.177.000
MENSE SCOLASTICHE e ASSEGNI STUDIO					
▪ Risorse per gestione mense scolastiche	1.348.191	1.435.963	1.515.779	1.515.779	4.299.933
▪ Contributi assegnati per assegni di studio	206.793	206.751	166.541	166.541	580.085

COMUNITA' DELLE GIUDICARIE

Quattro anni di attività "in cifre"



COMUNITÀ DELLE GIUDICARIE

	2011	2012	2013	2014	tot 4 anni
EDILIZIA PUBBLICA E AGEVOLATA					
<u>PUBBLICA:</u>					
Famiglie supportate con contributo canone locaz.	246	225	300	296	
<u>AGEVOLATA:</u>					
▪ L.P. 27.12.2011, n. 18, art. 43					
Ristrutturazioni e miglioramento energetico					
n. domande finanziate		137			137
▪ L.P. 15.05.2013, n. 9, art. 1 – Ristrutturazioni					
n. domande finanziate privati			131		131
“ “ “ condomini			1		1
“ “ “ onlus			1		1
▪ L.P. 15.05.2013, n. 9, art. 2 – Acquisto/nuova cost.					
n. domande finanziate			37		37
▪ L.P. 18.06.1990, n. 16 – Anziani					
n. domande finanziate	32	22	35	6	95

COMUNITA' DELLE GIUDICARIE

Quattro anni di attività "in cifre"



COMUNITÀ DELLE GIUDICARIE

INVESTIMENTO

EDILIZIA PUBBLICA E AGEVOLATA

PUBBLICA:

Contributi corrisposti

2011	2012	2013	2014	tot. 4 anni
397.536	393.363	432.959	405.545	1.223.858

AGEVOLATA:

▪ L.P. 27.12.2011, n. 18, art. 43
Ristrutturaz. e miglioram. energetico

3.604.688 3.604.688

▪ L.P. 15.05.2013, n. 9, art. 1
Ristrutturazioni:

privati	4.481.708	4.481.708
condomini	110.000	110.000
onlus	65.661	65.661

▪ L.P. 15.05.2013, n. 9, art. 2
Acquisti/nuove costruzioni

3.714.000 3.714.000

▪ L.P. 18.06.1990, n. 1
Anziani

479.175 344.315 586.510 145.000 2.965.000

COMUNITA' DELLE GIUDICARIE

Quattro anni di attività "in cifre"



COMUNITÀ DELLE GIUDICARIE

FILIERA RIFIUTI

	2011	2012	2013	2014
▪ Numero isole ecologiche gestite	830	848	847	842
▪ CRM e CRZ gestiti	21	18	16	16
% raccolta differenziata	72%	80%	81%	82,5%
• Risorse impegnate per gestione rifiuti	€ 2.120.000	€ 2.080.000	€ 2.140.000	€ 1.990.000
• Rifiuti prodotti in tonellate (differenziata + indifferenziata)	22.948	20.604	19.477	18.900

INTERVENTO 19 (ex Azione 10)

In collaborazione con i Comuni

Numero lavoratori coinvolti	26 (5 p.t.)	22 (2 p.t.)	24 (6 p.t.)	20 (4 p.t.)
Squadre	4+1 p.t.	4	4	4
Costo progetto (IVA inclusa)	€ 263.340	€ 233.700	€ 240.000	€ 216.000
Numero lavoratori Progetto 19 Extra				35
Costo progetto (IVA inclusa)				€ 350.000



COMUNITÀ DELLE GIUDICARIE

QUATTRO ANNI di attività ..qualche dettaglio in più..



COMUNITÀ DELLE GIUDICARIE

il Piano Territoriale di Comunità

Il Piano Territoriale di Comunità



COMUNITÀ DELLE GIUDICARIE



Il Piano Territoriale, dopo una fase di analisi e di confronto, ha portato alla sottoscrizione dell'Accordo quadro tra Comunità, Comuni, Provincia e Parco Naturale, nel gennaio 2014 (per primi a livello provinciale) e quindi, alla adozione di cinque stralci: documenti di pianificazione che definiscono criteri urbanistici con riferimento in particolare ad

- **Aree industriali,**
- **Aree agricole e Reti ecologiche,**
- **Manuale tipologico "Architettura contemporanea"**
- **Manuale tipologico "Architettura tradizionale"**
- **Aree commerciali (GSV e CC).**

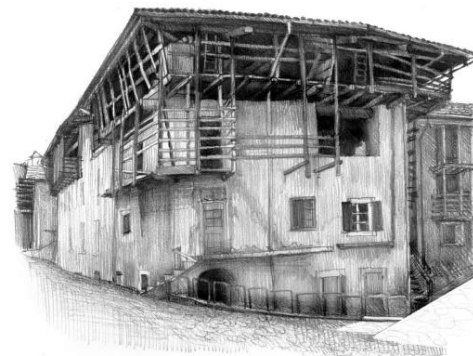

Il Piano Territoriale di Comunità

Le decisioni prese



COMUNITÀ DELLE GIUDICARIE

- **Aree produttive:** contenimento delle nuove costruzioni a favore del riutilizzo dei capannoni dismessi, la riqualificazione e valorizzazione di aree inutilizzate; RIDUZIONE delle aree industriali; **iter concluso** con delibera di approvazione Giunta PAT n. 316 dd. 02.03.2015 ✓
- **Grandi Superfici di Vendita:** STOP a nuove grandi superfici di vendita ed a nuovi centri commerciali in Giudicarie; **iter concluso** con delibera di approvazione Giunta PAT n. 928 dd. 01.06.2015 ✓
- **Aree agricole:** aggiornamento perimetri con incremento superficie agricola; **iter in via di conclusione** con delibera finale Giunta PAT prevista per luglio 2015 ✓
- **Aree di protezione fluviale:** dettaglio del PGUAP, con aggiornamento puntuale; nessun aggravio in termini di vincoli; **iter in via di conclusione** con delibera finale Giunta PAT prevista per luglio 2015

Il Piano Territoriale di Comunità

Le decisioni prese



COMUNITÀ DELLE GIUDICARIE

- **Linee guida architettura contemporanea:**
“andare oltre la rigidità di vincoli stringenti attraverso linee guida, con la valorizzazione degli elementi identitari giudicariesi; **iter concluso** con delibera di approvazione Giunta PAT n. 1044 dd. 22.06.2015 ✓
- **Linee guida architettura tradizionale:**
“andare oltre la rigidità dei vincoli stringenti”; valorizzare elementi identitari chiave delle Giudicarie; **iter concluso** con delibera di approvazione Giunta PAT n. 1044 dd. 22.06.2015 ✓



Piano Territoriale di Comunità

Il percorso

- Adozione **“Proposta di Documento preliminare al Piano Territoriale di Comunità”** (Giunta Comunità del 11/12/2012), quale base per la fase di confronto per il “Tavolo di confronto e consultazione”
- Costruzione e attivazione **“Tavolo di confronto e consultazione”** composto da 40 membri individuati tra soggetti pubblici, associazioni portatrici di interessi a carattere economico, sociale, culturale e ambientale rilevanti per l’ambito della comunità, riunito in 7 INCONTRI focalizzati sugli indirizzi e strategie della “Proposta di Documento preliminare al PTC” (febbraio-maggio 2013);
- Redazione **“Documento preliminare al PTC definitivo”** sulla base dagli esiti delle sedute del Tavolo riportate in un apposito elaborato denominato “Documento di sintesi del Tavolo”;
- Approvazione **“Documento preliminare al PTC definitivo”**, e allegati (Assemblea Comunità del 9/7/2013);
- Formazione e lavori della **“Conferenza per la stipulazione dell’Accordo-quadro di Programma”** ai fini della redazione del PTC composta da Sindaci delle Giudicarie, Comunità, Provincia e PNAB (ottobre-novembre 2013);

Piano Territoriale di Comunità

Il percorso

- Approvazione **Schema di "Accordo-quadro di programma"** e relativi allegati: "Criteri ed indirizzi generali per la formulazione del Piano Territoriale di Comunità - Documento preliminare al PTC definitivo" (allegato A) e bozza di "Documento di intesa" (allegato B), finalizzati alla redazione del Piano Territoriale di Comunità (Assemblea Comunità del 19/11/2013);
- Sottoscrizione **"Documento di Intesa"** con PNAB, Comunità Valle di Sole, della Paganella e di Non in data 23/12/2013;
- Sottoscrizione **"Accordo-quadro di programma ai fini della redazione del Piano Territoriale di Comunità"**, e relativi allegati, in data 20 gennaio 2014.
- Risultati della **"VAS del PTC – Approfondimento sul potenziale ampliamento delle aree sciabili delle Giudicarie. Studio socio-economico, ambientale e strategico e prima verifica di fattibilità"**, presentati da parte della società incaricata Agenda 21 Consulting in data 11/03/2014 (presa d'atto Giunta Comunità del 20/05/2014);
- 8° ed ultimo incontro del **"Tavolo di confronto e consultazione"** in data 3/6/2014, sulla presentazione dei risultati da parte di Agenda 21 Consulting e della VIT sul Commercio in Giudicarie da parte del Politecnico di Torino all'uopo incaricato;

Piano Territoriale di Comunità

Il percorso

- Prima Adozione **“Piano Stralcio del PTC – Aree produttive secondarie di livello provinciale”** (Assemblea Comunità del 5/6/2014), ai sensi dell’ art. 25 bis della L.P. 1/2008, costituito da: Relazione e VAS, Norme Tecniche, Cartografie, Schede Analisi.
- Prima Adozione **“Piano Stralcio del PTC – Aree di protezione fluviale e reti ecologiche ambientali, aree agricole ed agricole di pregio”** (Assemblea Comunità del 13/11/2014), ai sensi dell’ art. 25 bis della L.P. 1/2008, costituito da: Relazione e VAS, Norme Tecniche, Cartografie.
- Prima Adozione **“Piano Stralcio del PTC – Manuale tipologico: Architettura alpina contemporanea nelle Giudicarie”** (Assemblea Comunità del 13/11/2014), ai sensi dell’ art. 25 bis della L.P. 1/2008.
- Prima Adozione **“Piano Stralcio del PTC – Manuale tipologico: Architettura tradizionale nelle Giudicarie”** (Assemblea Comunità del 13/11/2014), ai sensi dell’ art. 25 bis della L.P. 1/2008.
- Prima Adozione **“Piano Stralcio del PTC – Aree del settore commerciale”** (Assemblea Comunità del 11/12/2014), ai sensi dell’ art. 25 bis della L.P. 1/2008, costituito da: Relazione e VAS, Norme Tecniche, Cartografie, schede di analisi.

Piano Territoriale di Comunità

Il percorso

- Adozione definitiva “Piano Stralcio del PTC – Piano Stralcio del PTC – Aree produttive secondarie di livello provinciale” (Assemblea Comunità del 11/12/2014), ai sensi dell’ art. 25 bis della L.P. 1/2008, costituito da: Relazione e VAS, Norme Tecniche, Cartografie , Schede Analisi.
- Approvazione definitiva “Piano Stralcio del PTC – Piano Stralcio del PTC – Aree produttive secondarie di livello provinciale” (Deliberazione della Giunta Provinciale n. 316 del 2 marzo 2015)

ADOTTATI IN VIA DEFINITIVA:

- **Piano Stralcio del PTC – “Aree di protezione fluviale e reti ecologiche ambientali, aree agricole ed agricole di pregio”**
- **Stralcio del PTC – “Manuale tipologico: Architettura alpina contemporanea nelle Giudicarie”**
- **Stralcio del PTC – “Manuale tipologico: Architettura tradizionale nelle Giudicarie”**
- **Stralcio del PTC – “Aree del settore commerciale”**



Il Piano Territoriale di Comunità

Riflessioni aperte



COMUNITÀ DELLE GIUDICARIE

- Opere di valenza sovracomunale
- Aree sciabili
- Carta del paesaggio

(da valutare, in base nuova legge urbanistica, in corso di approvazione a giugno 2015)





COMUNITÀ DELLE GIUDICARIE

il Piano per la Famiglia e il Piano Sociale

Il Piano Sociale e il Piano per la Famiglia



COMUNITÀ DELLE GIUDICARIE

IL PIANO SOCIALE

Il Piano sociale, approvato da pionieri nel marzo 2012 e quindi integrato nel 2014, traccia un quadro dei bisogni sociali del territorio, delineando le priorità strategiche e di intervento nell'ambito delle politiche socio-assistenziali e socio-sanitarie.



IL PIANO PER LA FAMIGLIA

Il Piano per la famiglia individua alcuni obiettivi per supportare e far crescere il nucleo base della società, attraverso iniziative legate alla prevenzione e al benessere.

Il Piano Sociale Giudicarie

Il percorso

TAVOLO TERRITORIALE PER LA PIANIFICAZIONE SOCIALE

17 incontri dal 13.6.2011 (costituzione del Tavolo) al 31.12.2014:

- costruzione del Piano Sociale di Comunità 2011-13, condivisione e approvazione del documento
- monitoraggio del processo di pianificazione, progettazione e attuazione di alcune azioni del Piano
- valutazione del processo di pianificazione e degli esiti in termini di azioni e progetti
- aggiornamento del Piano Sociale per il biennio 2014-15 e ridefinizione degli obiettivi della pianificazione sociale
- partecipazione dei componenti del Tavolo ai gruppi di lavoro per la progettazione delle azioni



Il Piano Sociale Giudicarie

Il percorso



COMUNITÀ DELLE GIUDICARIE

PIANO SOCIALE DI COMUNITA' 2011-2013

Approvato con deliberazione dell'Assemblea della Comunità
n. 12 del 29.3.2012

- 4 serate di pubblicizzazione del Piano Sociale per la popolazione nel mese di giugno 2012
- attuazione del programma di attività e periodica rendicontazione al Tavolo territoriale (fine 2013)



COMUNITÀ DELLE GIUDICARIE

IL PIANO SOCIALE DI COMUNITA'

*Tra residenzialità e domiciliarità: servizi e interventi
a favore delle persone anziane in Giudicarie*

Martedì 19 giugno 2012 – ore 20.00

Condino, Sala consiliare del Comune

Apertura lavori:

- Patrizia Ballardini - Presidente Comunità delle Giudicarie
- Giorgio Batterini - Sindaco Comune di Condino
- Ermanno Sartori - Assessore all'Economia e alla Sanità Comune di Condino

Interventi:

- Il Piano Sociale di Comunità - Luigi Olivieri, Assessore per le Politiche sociali e per la salute Comunità delle Giudicarie
- La rete assistenziale nell'ottica dell'integrazione socio-sanitaria - Pier Luigi Gardini, Direttore Distretto Centro Sud - Azienda Provinciale per i Servizi Sanitari
- La persona anziana in R.S.A.: opportunità e criticità dell'accoglienza nelle strutture residenziali - Massimo Bordiga, Presidente A.p.s.p. "Bassa del Tiro" Condino
- Servizi e interventi a sostegno della domiciliarità in Giudicarie - Chiara Cannarozzi, Direttrice Cooperativa Assistenza Tione
- Progetti innovativi per la domiciliarità - Claudio Luchini, Segretario generale UILPENSIONATI del Trentino

Conclusioni

- Ugo Rossi - Assessore Provinciale alla Salute e Politiche sociali

Moderatore: Anna Lisa Zambotti, Responsabile Servizio socio-assistenziale Comunità delle Giudicarie

La popolazione è cordialmente invitata

Il Piano Sociale Giudicarie

I contenuti

Le azioni del piano: rendicontazione

Area minori e famiglie: l'area comprende cinque azioni relative all'ambito del sostegno educativo alle famiglie, affidate a un gruppo di lavoro multidisciplinare istituito presso la Comunità, e delle politiche giovanili.

Di queste, tre sono in fase di attuazione e due sono rientrate nella programmazione generale della Comunità.

Area adulti: l'area comprende tre azioni relative a progetti di promozione e di inserimento lavorativo a favore di persone svantaggiate, una delle quali è in fase di attuazione da parte del privato sociale. Sono inoltre state attuate altre due azioni, relative alla prevenzione dei fenomeni suicidari e della ludopatia in collaborazione con soggetti del terzo settore.

Area disabili: l'area comprende sei azioni relative all'inserimento occupazionale e lavorativo, all'assistenza e cura e alla tutela delle persone disabili; tutte le azioni sono state affrontate o sono in fase di realizzazione; in particolare, si è lavorato sulla promozione dell'istituto dell'Amministratore di Sostegno e sulla tematica del "dopo di noi".

Area anziani: l'area comprende sei azioni, due delle quali, relative all'implementazione di servizi semi residenziali per anziani, sono in fase avanzata di attuazione. Sono state rimandate alla programmazione futura due azioni relative alla promozione di servizi a favore della domiciliarità. L'istanza di realizzazione di un centro diurno per anziani nelle Giudicarie Esteriori è stata trasmessa per competenza all'APSS.

Il Piano Sociale Giudicarie

I contenuti

Le azioni del piano: rendicontazione

Area stranieri: l'area comprende tre azioni, affidate a un gruppo di lavoro; nessuna delle azioni è stata fino ad ora conclusa.

Area del volontariato: il coinvolgimento delle associazioni di volontariato socio-sanitario nella pianificazione sociale riguarda in particolare il Progetto sperimentale "Pronto soccorso abitativo" in fase di attuazione, la promozione del volontariato giovanile e l'individuazione di forme di coordinamento del volontariato. Le tre azioni sono in fase di realizzazione, anche in collaborazione con il Centro Servizi per il Volontariato di Trento e sono state affidate a un gruppo di lavoro coordinato dall'Ufficio di piano.

Area organizzativa dei servizi: l'area comprende tre azioni, tra le quali sono state completate quelle relative alla riorganizzazione del servizio sociale e al funzionamento dell'Ufficio di piano; è in corso l'azione relativa all'informatizzazione dei servizi socio-assistenziali.

Il Piano Sociale Giudicarie

I contenuti

AGGIORNAMENTO DEL PIANO SOCIALE PER IL BIENNIO 2014-2015

Approvato con deliberazione dell'Assemblea della Comunità n. 8 del 11.3.2014

SINTESI DELLE INIZIATIVE E DEI PROGETTI PER IL PROSSIMO BIENNIO:

- promuovere interventi a sostegno delle famiglie e della **genitorialità**
- promuovere l'**inclusione sociale e lavorativa** delle persone giovani e adulte in condizione di svantaggio; promuovere iniziative di prevenzione nell'ambito della ludopatia e dei fenomeni suicidari
- implementare il progetto per il “**dopo di noi**” a favore delle famiglie e delle persone disabili della Comunità e promuovere l'istituto dell'Amministratore di sostegno
- potenziare l'offerta di servizi per le persone anziane e sostenere la **permanenza a domicilio**
- promuovere la collaborazione e l'integrazione con il **volontariato socio-sanitario**
- promuovere iniziative nell'ambito dell'**interculturalità**
- collaborare con il Distretto sanitario nel processo di **integrazione socio-sanitaria**



COMUNITÀ DELLE GIUDICARIE

il Piano per la Mobilità e la Viabilità

Il Piano per la mobilità e viabilità Approvato anche dalla Giunta PAT

PIANO PER LA MOBILITA' E LA VIABILITA'

Per la prima volta nella storia recente, le Giudicarie hanno costruito ed approvato un **Piano per la mobilità e la viabilità**, coordinato dalla Comunità, sottoscritto da tutti i Comuni e divenuto oggetto di un protocollo di intesa con la Provincia il 6 settembre 2013, con la condivisione degli interventi necessari con un preciso ordine di priorità.

Il 6 luglio 2015 la Provincia autonoma di Trento ha approvato la delibera che rende “operativo” il Piano, riconoscendo in questo modo priorità alle Giudicarie nella attribuzione di risorse per la realizzazione degli investimenti.



Obiettivo

Definire gli interventi prioritari di viabilità e mobilità in Giudicarie, per aggiornare ed integrare il Piano Provinciale della viabilità

- ❖ **Costruire in forma partecipata il Piano Stralcio** per stimolare l'avvio della programmazione di **opere viarie** di importanza strategica, il completamento della rete delle **piste ciclo-pedonali** di livello locale e il miglioramento dell'attuale sistema di del **trasporto pubblico** di linea o di tipo turistico.
- ❖ **Promuovere la realizzazione di un moderno Sistema di Mobilità Integrata** facendone il volano per il miglioramento della qualità della vita ed un valore turistico aggiunto del nostro territorio.

Piano Stralcio VIABILITA' – MOBILITA'

Il percorso

Percorso e tempi

1^ Fase: Elaborazione Documento preliminare *(Mar-Dic 2011)*

- **Elaborazione bozza** del Documento preliminare all'avvio del procedimento per il Piano Stralcio
- **Esame bozza** da parte della Giunta e della Conferenza dei Sindaci e della Commissione assembleare
- Presentazione bozza all'Assemblea e **raccolta osservazioni** da Comuni, ApT, Pnab e BIM
- Stesura **Documento preliminare completo e invio alla PAT**

2^ Fase: Confronto con Organi provinciali *(Gen–Dic 2012)*

- Incontri di **confronto e approfondimento** con Assessore provinciale e con gli uffici del Dipartimento Infrastrutture e Trasporti della PAT
- Definizione dei contenuti di un **Protocollo di Intesa** per l'avvio del procedimento di approvazione del Piano Stralcio per le Giudicarie

Piano Stralcio VIABILITA' – MOBILITA'

Il percorso

3^ Fase: Sottoscrizione del Protocollo d'intesa (06.09.2013)

- **Sottoscrizione del Protocollo di Intesa** tra PAT e Comunità delle Giudicarie per l'individuazione delle strategie pianificatorie, delle opere viarie e degli interventi per il miglioramento del trasporto pubblico da porre ad oggetto del Piano Stralcio della mobilità delle Giudicarie

4^ Fase: Elaborazione Proposta del Piano Stralcio

lavoro di approfondimento tecnico tra il Servizio infrastrutture della Pat e l'Ufficio Tecnico della Comunità :

- per acquisire dati aggiornati sui flussi e orientamenti del traffico veicolare lungo i principali assi viabilistici, con l'installazione di punti di rilevamento e sistema di telecamere in 13 punti del territorio;
- per aggiornare e/o elaborare le proposte progettuali relative alle opere viarie di cui al Protocollo di Intesa;
- per formare la proposta di piano stralcio da sottoporre alla Giunta Pat , previa intesa con la Comunità di Valle

Piano Stralcio VIABILITA' – MOBILITA'

Il percorso

- ✓ **Approvazione della Proposta di Piano Stralcio** da parte della Giunta Provinciale con la determinazione delle priorità, valutazione di strategicità (effetti ambientali) e quantificazione di massima dei costi – LUGLIO 2015

Prossimi passi

- **Fase della Concertazione** con acquisizione su proposta di Piano Stralcio dei pareri da Comuni interessati, Servizio Urbanistica, PAT, Parco Naturale PNAB, Commissione competente Consiglio PAT;
- **Fase della Pubblicazione** con deposito in PAT, Comunità e Comuni interessati; sito web della PAT e della Comunità; presentazione di eventuali osservazioni
- **Intesa tra Comunità di Valle e Giunta PAT**, tenuto conto di osservazioni e pareri, o motivazione dello scostamento.
- **Approvazione definitiva del Piano Stralcio** (da parte Giunta PAT) con individuazione definitiva delle priorità e disposizione di adeguamento del PUP; pubblicazione sul BUR ed entrata in vigore.

Effetti dell'approvazione del Piano Stralcio Mobilità

- **Efficacia conformativa sotto il profilo urbanistico** rispetto ai Piani Territoriali (P.T.C., P.R.G. e Piani attuativi), sul piano cartografico e necessità di adeguamento del P.U.P.
- **Efficacia programmatica** sotto il profilo dell'inserimento degli interventi del Piano Stralcio nei **Documenti della Programmazione** di settore della PAT (Piano generale degli interventi per la mobilità, Piano della mobilità ciclistica), previa predisposizione della progettazione preliminare e svolgimento della procedura di impatto ambientale.



COMUNITÀ DELLE GIUDICARIE

PROGETTI concreti per uno sviluppo sostenibile

La Comunità: progetti per uno sviluppo sostenibile

PROGETTO “GIUDICARIE TURISMO 2020”

Per dare impulso al settore turistico, in termini di flussi e di attività per le imprese, in una logica di sistema che coinvolga tutte le Giudicarie, abbiamo finanziato il progetto

“**Giudicarie Turismo 2020**”, costruito di concerto tra e con le Aziende di Promozione e Consorzi Turistici per lo sviluppo di un’offerta integrata di iniziative legate allo sviluppo sostenibile: **investiti 650mila euro**



Realizzati ad oggi

- Boulder park Giudicarie (Val di Daone) – inaugurazione estate 2014
- Pista di downhill Giudicarie (Doss del Sabion) – inaugurazione luglio 2015
- Progetto E.BIKE (bici pedalata assistita, percorsi e servizi connessi) – da maggio 2015
- Progetto pesca in Giudicarie (webcam, piattaforme, brochure, sito web, segnaletica)
- Progetto Outdoor Extreme (parapendio, canyoning, breg canyon, kite surf, vie ferrate)



La Comunità: progetti per uno sviluppo sostenibile

PROGETTO “GIUDICARIE TURISMO 2020”

In fase di progettazione per la realizzazione a breve – work in progress..

- Integrazione e completamento progetto e-bike (acquisto rimorchi porta-bambini, accessori e gazebo, segnaletica);
- Integrazione e completamento progetto pesca in Giudicarie (acquisto kit pesca per noleggio, realizzazione pannelli per mostra itinerante e pubblicazione per ragazzi);
- Insegne e punti info Uffici Turistici (uniformare la segnaletica informatica dei punti info)
- Progetto Natura, Musei e Castelli
- Car Pooling (implementazione di una piattaforma interattiva per lo sviluppo del carpooling in Giudicarie)



Finanziati
dalla
Comunità delle
Giudicarie

La Comunità: progetti per uno sviluppo sostenibile

COMPLETAMENTO PISTE CICLOPEDONALI

Avviato un progetto per il **“Completamento delle Piste Ciclopedonali Giudicarie”**, con l’obiettivo di connettere quelle esistenti tra loro e con il resto del Trentino: il progetto ha una valenza strategica per integrare l’offerta turistica complessiva e per l’attivazione di opportunità lavorative, sia in fase realizzativa (imprese edili in primis) che in fase operativa (nuove imprese legate al cicloturismo, nuovi occupati nel settore). La Comunità ha investito oltre 7 milioni di euro (canoni ambientali, con forti vincoli di destinazione), ai quali si sono aggiunti 2,5 milioni del BIM del Sarca e 1,5 del BIM del Chiese. A completamento, previsto un intervento anche da parte della Provincia Autonoma di Trento.



Progetto per il completamento della Rete delle Piste Ciclopedonali delle Giudicarie

Obiettivo

Realizzazione dei tratti di completamento e connessione delle piste esistenti per **costruire un sistema a rete di collegamento ciclopedonale** a beneficio di tutto il territorio delle Giudicarie

Rilevanza strategica del progetto:

- ❖ per la **promozione della mobilità alternativa**, in prospettiva del miglioramento dell'offerta turistica complessiva e delle opportunità di spostamento e della qualità della vita dei residenti di tutto il territorio;
- ❖ per l'**attivazione delle opportunità lavorative** sia in fase realizzativa che in fase operativa del nuovo sistema delle piste ciclopedonali delle Giudicarie

Attività svolte

- **Approfondimento tecnico su parte delle proposte di intervento** sulle piste ciclabili previste nel Protocollo d'Intesa con la PAT
- **Elaborazione di un quadro preliminare degli interventi** con esame dei possibili tracciati ed stima dei costi di realizzazione
- **Confronto con altri Enti (Pat, BIM, Comuni)** per condividere progetto, verificare le soluzioni alternative e sostenere l'impiego delle risorse necessarie
- **Elaborazione di proposta di piano pluriennale di intervento** per la realizzazione del Progetto di Completamento Rete delle Piste Ciclopedonale delle Giudicarie
- In presenza dell'Accordo da parte dei soggetti coinvolti, **costruzione ed approvazione di un Protocollo di intesa (CdG, PAT, BIM e Comuni)** che ha formalizzato 'Accordo rispetto al progetto complessivo "completamento piste ciclabili" ed alla proposta di piano d'intervento

Prossimi passi

- ☐ **Avvio delle fasi di progettazione** dei diversi tratti di pista ciclopedonale previsti dal Piano di intervento approvato
- ☐ **Approvazione dei progetti e appalto delle opere**

Ciclisti e ciclabili - La situazione in Europa ...

- Flussi turismo bike in crescita rilevante, a livello europeo, in territori che hanno investito e si sono strutturati con proposte
- Utente è fortemente legato all'esistenza di infrastrutture
- Tour operator a livello europeo per vacanze in bici è un numero in crescita (diversamente da altri settori)
- Nell'arco alpino è attivo **Bike Holidays** che punta molto sia sulla parte strutturale sia sugli istruttori Mountain Bikers certificati e la proposta di tour/pacchetti per una vacanza di breve/medio periodo nello stesso hotel. Importanza della tecnologia (disponibilità percorsi GPS, collegamento internet ecc.). Appartengono a questa associazione 4 hotel del Trentino.

Ciclisti e ciclabili - La situazione in Trentino

- Complessivamente il turismo in bici ha generato oltre 87 milioni di euro nei territori trentini della Valle dell'Adige, Valsugana, Valle di Sole e Garda
- Il Garda totalizza quasi il 90% del fatturato totale, seguito a gran distanza dalla Valsugana con l'8%
- Le strutture preferite dai biker, da coinvolgere in un ipotetico club di prodotto, sono **alberghi, strutture rurali (agritur e B&B) e campeggi** → chi cerca i confort alberghieri e chi preferisce il contatto con la popolazione e/o la natura
- Alcuni operatori del ricettivo lavorano già con soddisfazione con i *ciclisti* e con i tour operator, per lo più stranieri, che propongono questa tipologia di vacanza. Tante strutture accolgono **cicloturisti** e **turisti ciclisti**

Ciclisti e ciclabili - La situazione in Giudicarie

- Lo sviluppo di un progetto legato al cicloturismo ha l'obiettivo di aumentare l'appeal del nostro territorio nei confronti di un target più ampio, in grado di allungare la stagionalità e di fruire in modo più completo delle risorse locali. Inoltre, potrebbe trasformarsi in occasione imprenditoriale per qualche giovane.
- Un punto di forza sarebbe rappresentato dal congiungimento delle ciclabili esistenti (Rendena, Limarò, Garda), attraverso la realizzazione dei tratti mancanti (Sarche, Limarò-Ponte Arche, Ponte Pià). La ciclabile del Sarca che congiunge l'Adamello/Dolomiti con il Lago di Garda proposta sul mercato internazionale sarebbe certamente un prodotto distintivo e in grado di generare flussi turistici importanti.

Giudicarie Outdoor

Fascicolo sintesi progetti finanziati da CdG



Giudicarie Outdoor

Fascicolo sintesi progetti finanziati da CdG



COMUNITÀ DELLE GIUDICARIE

Hai in programma di trascorrere una **divertente** giornata con la famiglia, gli amici, oppure da solo?

Conosci tutti gli **sport outdoor** che puoi provare in Giudicarie grazie alle strutture e alle opportunità esistenti, gestite da personale - guide, accompagnatori e istruttori - che ti permette di fruirne in totale sicurezza? In questa brochure passiamo in rassegna le "tradizionali" attività **all'aria aperta** che puoi praticare sul nostro territorio presentandoti, inoltre, le novità realizzate grazie a "Giudicarie 2020". L'articolato progetto turistico interambito coordinato e finanziato dalla **Comunità delle Giudicarie** e attuato insieme alle Aziende per il Turismo di Comano Terme e Madonna di Campiglio Pinzolo Val Rendena e i Consorzi turistici Giudicarie Centrali e Valle del Chiese.

Tante opportunità, dunque, non solo per i turisti, ma anche per i **residenti** alla ricerca di luoghi ancora sconosciuti e di attività sportive mai provate.

Buona estate!

P.S. Tutte le informazioni che ti occorrono per provare gli sport outdoor presenti in Giudicarie le trovi all'indirizzo www.comunitadellegiudicarie.it e sui siti web delle Aziende e dei Consorzi per il turismo.

I PERCORSI CICLABILI E IL DOLOMITI DI BRENTA BIKE



Sei un cicloturista o un biker alla ricerca di nuovi tracciati? Dalle **facili ciclabili** del fondovalle ai **percorsi più impervi**, passando per la **mezza quota**, numerose sono le proposte per te. Da Madonna di Campiglio a Storo, da Tione alle Giudicarie Esteriori, itinerari di ogni grado di difficoltà, descritti in specifiche **cartine** e mappati con **gps**, sono a tua disposizione. I bikers più avventurosi possono provare anche il **Dolomiti di Brenta Bike** (www.dolomitibrentabike.it), nella versione **Expert** oppure **Country**, un affascinante bike tour attorno al Brenta da compiere in più giorni. A proposito, se non sei ancora in forma, ti ricordiamo la possibilità di noleggiare la **e-bike**. Potrai percorrere, senza troppa fatica, distanze da granfondo.

Giudicarie Outdoor

Fascicolo sintesi progetti finanziati da CdG

LE PISTE CICLOPEDONALI



Ami pedalare tranquillamente in sella alla bicicletta? Magari con i bambini al seguito che esigono percorsi facili e sicuri? Allora la rete dei tracciati ciclopedonali delle Giudicarie è una proposta per te molto interessante. Oggi puoi scegliere tra i 25 km della pista che parte da Ponte Pià, nella Busa di Tione, e arriva a Carisolo, in Val Rendena e i 24 km della ciclabile della Valle del Chiese, da Cologna a Idroland, insieme ai 3 km che collegano Lardaro a Bondo e al suggestivo tratto del Limarò che porta verso Sarchè.

Ma in programma c'è anche l'ambizioso progetto, ideato dalla Comunità delle Giudicarie che ha



messo a disposizione anche un budget molto consistente per realizzarlo, finalizzato al **completamento** della rete giudicariense dei tracciati ciclopedonali e al loro collegamento con il Lago di Garda, il Lago d'Ildro e il sistema trentino delle piste riservate ai cicloturisti.

Muovi percorsi previsti:

Ponte Arche-Ponte Pià-Ragoli
Sesena-Basso Arnò-Bolbeno-Bondo
Ginego Condino e by pass di Condino
Tratti verso Darzo e Baitoni
Villa Rendena-Darè
Ches-Spiazze



Giudicarie Outdoor

Fascicolo sintesi progetti finanziati da CdG



EVVAI E-BIKE YOUR LIFE





Vuoi trascorrere una piacevole giornata in bicicletta senza troppo faticare? A partire da quest'estate, in Giudicarie, potrai farlo in sella a una bicicletta o mountain bike a **pedalata assistita**. Il progetto "Evvai. E-bike in your life", finanziato dalla Comunità delle Giudicarie, rende disponibile sul territorio una rete di **punti noleggio di e-bike**, le biciclette con motorino elettrico che facilitano la pedalata e permettono, anche a chi atleta non è, di affrontare lunghe distanze e **raggiungere luoghi altrimenti inarrivabili**.



Sessanta le bici e mountain bike elettriche, con camellini e car-

Giudicarie Outdoor

Fascicolo sintesi progetti finanziati da CdG

IL BICIBUS

Per aiutarti ad affrontare i tratti più difficili delle piste ciclabili e i collegamenti tra i diversi percorsi, accorciando le distanze, sulle strade delle Giudicarie si trovano i bicibus, speciali navette attrezzate per il trasporto delle biciclette. Tutte le linee sono in coincidenza tra loro.

In Valle del Chiese il bicibus è attivo dal 15 luglio al 23 agosto, è gratuito e garantisce il collegamento con la Valle di Ledro. Dal 27 giugno al 6 settembre, tra la Val Rendena e Comano Terme, si possono utilizzare le seguenti corse (costo a tratta + 2 euro per la bici): Carisolo-Madonna di Campiglio-Dimaro (tutti i giorni), Comano Terme-Tione-Carisolo (tutti i giorni), Sarche-Comano Terme-Andalo-Fai della Paganella (martedì, giovedì, sabato e domenica), Comano Terme-Fiavè-Riva del Garda-Torbole (martedì, giovedì, sabato e domenica). Il collegamento dalle Dolomiti al Garda è garantito e vivere le Giudicarie è sempre più green, facile e sicuro. Scopri tutti gli orari su www.evvai.bike.



Giudicarie Outdoor

Fascicolo sintesi progetti finanziati da CdG



IL DOWNHILL E IL PUMP-TRACK



Riservato agli appassionati del **freeride**, è il neonato Brenta Bike Park del Doss del Sabion, a **Pinzolo**, con il nuovo tracciato downhill "Sfulmini". Assoluta novità, è una spettacolare pista di quasi 4.000 m che si tuffa dai 2.100 m s.l.m. della cima del **Doss del Sabion** ai 1.500 m s.l.m. di **Prà Rodont**.

In più, nuovo è anche il tracciato **pump-track** di **Spiazzo**, realizzato dall'Amministrazione comunale. Si tratta di un circuito chiuso, fatto di **gobbe** e **paraboliche**, da percorrere senza utilizzare l'ausilio della pedalata. Per **tutte le età** e quasi tutti i tipi di bici è un anello perfetto per **allenarsi** e migliorare le capacità di guida su tracciati sterrati. Provare per credere!

Giudicarie Outdoor

Fascicolo sintesi progetti finanziati da CdG



COMUNITÀ DELLE GIUDICARIE



IL BOULDER PARK

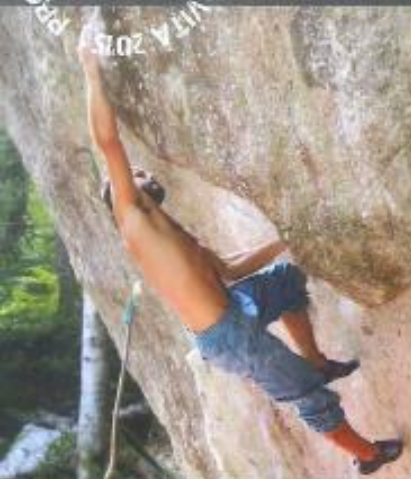

Si chiama Boulder Park Valle di Daone, ma è più di un parco attrezzato, è un'intera valle che costituisce una grande **palestra naturale** all'aria aperta per gli amanti del bouldering. L'arrampicata sui sassi che appassiona sempre di più. I "giganti di pietra" della Valle di Daone sono 600, dislocati qua e là, tutti blocchi puliti e accessibili, più o meno grandi, più o meno difficili da affrontare.



Segnaletica, aree pic-nic, sentieristica, percorsi e tracciati sono curati con particolare attenzione e l'arrampicata è sicura anche per i principianti. Il **relax** all'aria aperta non è mai stato così divertente!



L'ADVENTURE WEEK





C'è un'attività outdoor che preferisci? Tuffarti, scalare, correre, fare mtb o magari provare qualcosa di più ardito? In Giudicarie essere attivi al 100% è possibile scegliendo tra le numerose infrastrutture che permettono di praticare al meglio la disciplina prediletta. In particolare, per l'estate 2015, la **Valle del Chiese** presenta una specialissima settimana, l'"**Adventure week**", che propone questo programma: via **ferrata** (lunedì), **trekking** (martedì), bike, e-bike e mountain bike (martedì e venerdì), **canyoning** (mercoledì e domenica), corso di **arrampicata** (giovedì), tandem e **paragliding** (sabato), **battello** sul Lago d'Idro (tutti i giorni), avventure al **Breg Adventure Park** (tutti i giorni) e **kite surf** (tutti i giorni).

Giudicarie Outdoor

Fascicolo sintesi progetti finanziati da CdG



LA PESCA



Trecento km di acque lungo l'alto corso dei fiumi Sarca e Chiese, i torrenti della Val Genova, Val Brenta, Valle di Breguzzo, Val San Valentino, Val Nambrone e Val d'Ambiez, oltre a una ventina di laghetti alpini. Un patrimonio ricchissimo popolato, tra le varie specie, dalla trota marmorata e dal salmerino alpino. In sintesi una delle **zone di pesca più rinomate** del Trentino che comprende tutte le Giudicarie. Tutti si possono **divertire**, non solo quelli che si reputano pescatori con la P maiuscola; e se le trote non saranno proprio disposte ad abboccare, passerai comunque una **giornata diversa dal solito** in mezzo alla natura. Per i campioni è da segnare in



agenda l'appuntamento con il 21° Campionato europeo di Pesca a mosca che si terrà dal 21 al 27 settembre 2015 sul corso del Sarca e al lago di Nembia.

La pesca è svago, ma anche cattura. Così, le acque che l'Associazione Pescatori Alto Sarca hanno in concessione presentano diverse caratteristiche. Ci sono i tratti a semina di materiale adulto pronta pesca, dove anziani e giovani possono divertirsi. Esistono, poi, **tratti no-kill** con magnifi che trote per taglia e livrea e tratti a semina di materiale subadulto dove è possibile catturare pesci fantastici. Infine, ci sono le zone a semina nulla, dominate da trote selvatiche.

Giudicarie Outdoor

Fascicolo sintesi progetti finanziati da CdG

INFO E CONTATTI	
CONSORZIO TURISTICO GIUDICARIE CENTRALI Via Damiano Chiesa, 3 38079 Tione di Trento T. 0465 323090 www.visitgiudicarie.it info@visitgiudicarie.it	AZIENDA PER IL TURISMO MADONNA DI CAMPIGLIO PINZOLO VAL RENDENA Via Pradalago, 4 38086 Madonna di Campiglio T. 0465 447501 Piazza San Giacomo 38086 Pinzolo T. 0465 501007 www.campigliodolomiti.it info@campigliodolomiti.it
CONSORZIO TURISTICO VALLE DEL CHIESE Frazione Cologna, 99 38085 Pieve di Bono T. 0465 901217 www.visitchiese.it info@visitchiese.it	
AZIENDA PER IL TURISMO TERME DI COMANO DOLOMITI DI BRENTA Via G. Battisti, 38/d 38077 Ponte Arche T. 0465 702626 www.visitacomano.it info@visitacomano.it	COMUNITÀ DELLE GIUDICARIE Via P. Gnesotti, 2 38079 Tione di Trento T. 0465 339555 www.comunitadellegiudicarie.it info@comunitadellegiudicarie.it

La Comunità: progetti per uno sviluppo sostenibile

PARCO GIOCHI AMICO

Un milione di euro da parte della Comunità delle Giudicarie per riqualificare le aree gioco (1,8 milioni di investimento complessivo, includendo il finanziamento da parte dei Comuni), per la realizzazione di parchi estivi ed invernali che possano accogliere i bambini ed al tempo stesso diventare un elemento di qualificazione ulteriore delle Giudicarie quale luogo di vacanza per le famiglie.

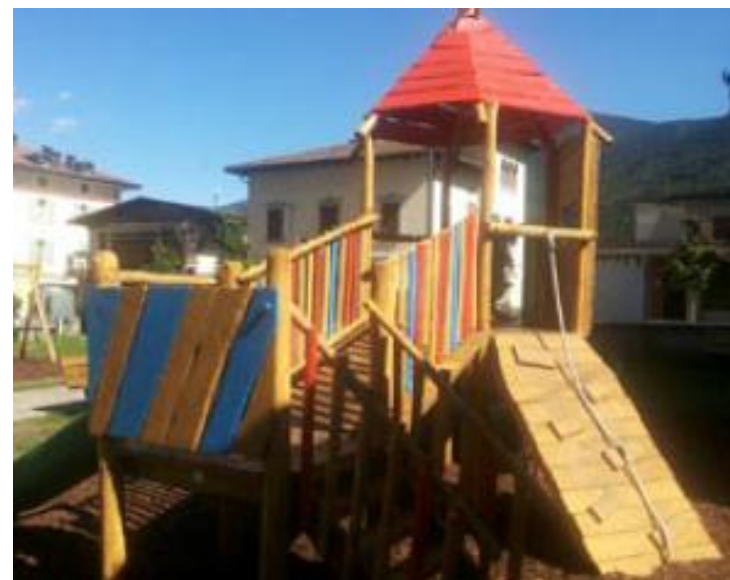

La Comunità: progetti per uno sviluppo sostenibile

PARCO FLUVIALE SARCA

Con la Rete di Riserve del Sarca, enti territoriali uniti per valorizzare e riqualificare il fiume e le aree adiacenti, affinché possa diventare un elemento di attrattiva per i turisti ed un territorio più fruibile per i residenti.



La Comunità: progetti per uno sviluppo sostenibile



COMUNITÀ DELLE GIUDICARIE

Workshop PAESAGGI RIFIUTATI Rifiuti: da problema a risorsa

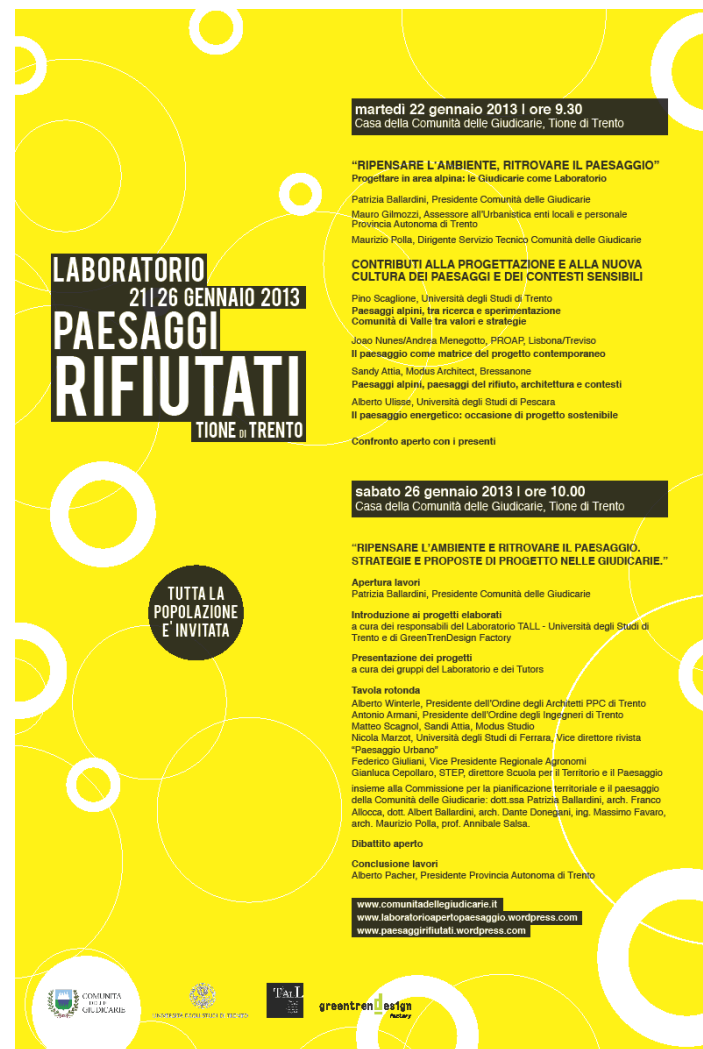

Per una prospettiva sostenibile

PASSI CONCRETI



COMUNITÀ DELLE GIUDICARIE



La Comunità delle Giudicarie

- Quale ente pubblico, **è certificata ISO 14000 e EMAS**: conferma che ha seguito e segue tuttora con scrupolo tutti i protocolli per la qualità ambientale e la sostenibilità delle proprie iniziative;
- **Ha aderito alla Carta Europea del Turismo Sostenibile**, sottoscrivendo gli impegni previsti nel progetto coordinato dal Parco Naturale Adamello Brenta (novembre 2011);
- E' **socio sostenitore della fondazione 'Dolomiti Unesco'**, che opera principalmente al fine di 'mantenere i valori universali del bene attraverso strategie di conservazione del patrimonio paesaggistico, di conservazione del patrimonio geologico-geomorfologico e di gestione dei flussi turistici' (delibera Giunta Comunità delle Giudicarie del dicembre 2011);

Per una prospettiva sostenibile

PASSI CONCRETI



COMUNITÀ DELLE GIUDICARIE

- Quale soggetto designato per la gestione del ciclo dei rifiuti, da tempo si impegna, anche attraverso importanti investimenti, al fine di ridurre la quantità di rifiuto prodotto e ad incrementare la raccolta differenziata. Negli ultimi due anni in particolare, grazie anche all'impegno di tutti i giudicariesi nei confronti delle tematiche ambientali, **la quantità di rifiuto prodotto si è progressivamente ridotta e la raccolta differenziata ha superato l'80% (dato tra i migliori in Trentino ed in ambito nazionale);**
- Ha promosso e coordinato la costruzione partecipata del 'Piano Mobilità e Viabilità delle Giudicarie', approvato anche dalla Conferenza dei Sindaci, dalle Aziende per il Turismo, dai Consorzi turistici e dai BIM (luglio 2011). Nel piano sono previsti importanti **interventi per favorire forme di mobilità alternativa ed in particolare il completamento delle piste ciclabili** interne alle Giudicarie e di connessione con i territori limitrofi;
- Ha promosso e quindi attivato **il progetto 'Bici bus' per favorire forme di mobilità alternativa sul territorio e lo sviluppo di un turismo alternativo e sostenibile** (delibere di Assemblea n. 10-11-12 del maggio 2013);

Per una prospettiva sostenibile

PASSI CONCRETI



COMUNITÀ DELLE GIUDICARIE

- Ha promosso e sostenuto la creazione della **‘Rete delle riserve Alto Sarca’ (Parco fluviale della Sarca)**, coinvolgendo, insieme al Consorzio Bacino Imbrifero del Sarca, i Comuni rivieraschi e gli altri Soggetti territoriali. La Comunità ha sottoscritto una apposita lettera di intenti (giugno 2012) e quindi l'Assemblea ha approvato il protocollo di adesione al progetto e lo stanziamento di risorse finanziarie per la prosecuzione del progetto (delibera di Assemblea del luglio 2013);
- Ha formalmente dato disponibilità alla Conferenza dei Sindaci delle Giudicarie e con il Consorzio Bacino Imbrifero del Chiese per promuovere e sostenere anche la creazione della **‘Rete delle riserve del Chiese’ (Parco Fluviale del Chiese)**;
- Ha aderito al progetto **‘Rete delle riserve Alpi Ledrensi’**, affiancando i comuni giudicariesi di Storo e Bondone, insieme ad altri enti territoriali esterni alle Giudicarie (delibera di Assemblea del luglio 2013);
- Ha aderito al progetto per la creazione ed il riconoscimento della **“ Riserva della Biosfera Unesco ‘Dalle Dolomiti al Garda’ ”** ed ha sottoscritto il protocollo di progetto insieme ai comuni delle Giudicarie Esteriori, al BIM del Sarca, all'ApT Terme Comano Dolomiti di Brenta e ad altri enti territoriali esterni alle Giudicarie (delibera di Giunta del luglio 2013);

Per una prospettiva sostenibile

PASSI CONCRETI



COMUNITÀ DELLE GIUDICARIE

- Ha costruito attraverso un percorso partecipativo allargato, intenso ed impegnativo, un **‘Documento preliminare al Piano Territoriale di Comunità’ che contiene indirizzi concreti al fine di favorire lo sviluppo sostenibile, a partire da un modello di sviluppo turistico che ‘coinvolga tutte le Giudicarie’ integrando in modo complementare l’offerta di ciascun territorio** (andando oltre la cosiddetta ‘monocultura dello sci’), quali ad esempio: sviluppare una mobilità sostenibile alternativa all’auto e ampliare la rete dei percorsi ciclabili; mantenere (e rinnovare) le strutture alberghiere e di ricezione esistenti piuttosto che utilizzare nuove parti di territorio; ridimensionare le previsioni espansive del PUP rispetto alle aree industriali; ridurre il consumo di territorio, riqualificando l’edificato esistente ed evitando nuove costruzioni; garantire che i nuovi interventi strutturali eventualmente necessari valorizzino e rispettino il paesaggio attraverso una integrazione armonica; riqualificare aree compromesse da interventi umani invasivi e riqualificare il paesaggio ove trascurato; migliorare l’integrazione tra agricoltura e turismo, anche attraverso l’adozione di approcci produttivi più sostenibili; favorire l’adozione di forme di gestione boschiva sostenibile e certificata.

Il Documento preliminare si è limitato agli indirizzi che rientrano tra le competenze dirette o indirette della Comunità di valle (documento completo e indirizzi in sintesi su www.comunitadellegiudicarie.it);



COMUNITÀ DELLE GIUDICARIE

FOCUS

la famiglia

LA FAMIGLIA QUALE FILO ROSSO NELLA PIANIFICAZIONE, per la costruzione di:



- **Piano per la famiglia** (prima e ad oggi unica Comunità di Valle ad averlo voluto, costruito ed approvato, nel 2012).
- **Piano Sociale;**
- **Piano Territoriale di Comunità** (Piano urbanistico che si colloca tra i Piano provinciale ed i Piani regolatori dei Comuni), con particolare attenzione a temi essenziali per favorire il benessere delle famiglie (a titolo di esempio: mobilità sostenibile, riduzione consumo territorio, valorizzazione paesaggio, riqualificazione aree compromesse, integrazione turismo-agricoltura, gestione boschiva sostenibile...);
- **Piano mobilità e viabilità;**

LA FAMIGLIA QUALE FILO ROSSO nella creazione di SERVIZI:

- **servizio mensa:** circa 3.000 famiglie beneficiarie all'anno; 300.000 pasti/anno distribuiti; 3 nuove mense attivate; oltre 1,2 Mio € di pasti erogati;
- **assegni di studio; facilitazioni di viaggio** : 200 famiglie beneficiarie / anno;
- **servizi sociali:** circa 2.500 famiglie beneficiarie all'anno, per un totale investito di oltre 20 Mio €; nel 2013 riorganizzazione per un servizio ancora più specializzato;
- **edilizia abitativa privata** (contributi per risanamento, acquisto e nuova costruzione per giovani coppie e per anziani) **ed edilizia abitativa pubblica** (assegnazione alloggi ITEA), per famiglie con particolare disagio economico – interventi a beneficio di circa 1.000 famiglie;



LA FAMIGLIA QUALE FILO ROSSO nella creazione di SERVIZI:



- **servizio gestione rifiuti** : beneficiaria tutta la popolazione, famiglie, enti ed imprese; in Giudicarie significa gestire: 450 isole ecologiche, 16 Crm, 1 Crz, una discarica; investimento complessivo ca. 2milioni di euro/anno ; dal 2012 adozione unica tariffa ed unico regolamento (prima, in Giudicarie vi erano 39 regolamenti e 40 tariffe!); intensa attività di promozione della raccolta differenziata: oggi raccolta differenziata superiore all'80% (+ 22% vs 2010);
- **Intervento 19** : posti di lavoro per persone socialmente deboli (progetto PAT, Comunità e Comuni: circa 20/25 posti lavoro all'anno);
- **Intervento 19 EXTRA**: progetto speciale finanziato dalla Comunità - creati ca. 35 nuovi posti di lavoro, aggiuntivi, all'anno (nel 2015: 51 posti lavoro)

Servizio Gestione Rifiuti

Le infrastrutture a servizio dei Cittadini



LA FAMIGLIA QUALE FILO ROSSO nella creazione di PROGETTI di SISTEMA:

**PROGETTI SPECIALI, ELABORATI E COORDINATI DALLA COMUNITA',
COINVOLGENDO ALTRI ATTORI TERRITORIALI IN UNA LOGICA DI RETE**

- Sportello famiglia;
- Corsi formazione e sportello tate e badanti;
- Progetto genitorialità; progetto genitori di talento; progetto “Scuola e Famiglia: nuove alleanze”;
- Progetto Parco giochi amico;
- Progetto borse studio per frequentare la Scuola Musicale delle Giudicarie;
- Progetto “Dopo di noi” per supportare le famiglie con portatori di handicap;
- Progetto per combattere la dipendenza da gioco;



COMUNITA' DELLE GIUDICARIE

PER LE FAMIGLIE

...segue...

PROGETTI SPECIALI, ELABORATI E COORDINATI DALLA COMUNITA', COINVOLGENDO ALTRI ATTORI TERRITORIALI IN UNA LOGICA DI RETE

- Sportello “Alzheimer”;
- Progetto “Accompagnatore di sostegno”;
- Progetto TERME Giudicarie
- progetto “Estate giovani e famiglia” : raccolta informazione da tutti i soggetti territoriali per realizzare una sintesi delle attività estive in Giudicarie e provincia per le famiglie, con pubblicazione sul sito istituzionale;
- piattaforma e APP “Le Giudicarie in tasca”: per fornire tutte le info utili alle famiglie, fruibili in modo facile e veloce (da settembre 2015);
- Azione comunitaria per valorizzare l’Ospedale di Tione, a minaccia di depotenziamento, a partire dalla chiusura del punto nascite;



COMUNITA' DELLE GIUDICARIE

PER LE FAMIGLIE .. Qualche dettaglio ..

PREVENZIONE DEL FENOMENO DEL GIOCO D'AZZARDO

Attuazione di una serie di iniziative di sensibilizzazione e prevenzione in collaborazione con l'associazione A.M.A di Trento:

- 23.8.12: prima serata informativa per la popolazione "Gratta e perdi: è quasi matematico"
- percorso educativo per le persone interessate (sett-ottobre 2012)
- creazione di un gruppo di auto mutuo aiuto
- 1.6.13: premiazione del progetto per la prevenzione del fenomeno del gioco d'azzardo in Giudicarie da parte della Fondazione Trentina per il Volontariato Sociale e spettacolo dei ragazzi dell'Oratorio di Tione "Che fortuna! Ho il mondo che vorrei", poi ripetuto in occasione del Convegno nazionale a Trento (autunno 2013)

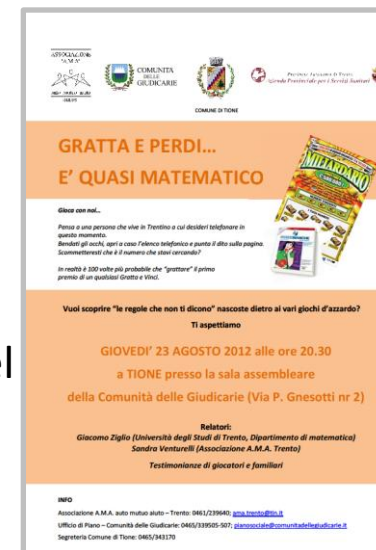

SPORTELLO "CENTRO ASCOLTO ALZHEIMER"

Collaborazione con l'APSP "A. Collini" di Pinzolo: corso di formazione per i volontari (dicembre 2014 – febbraio 2015) e apertura sportello di ascolto settimanale presso la Comunità (dal 13.4.2015).

COMUNITA' DELLE GIUDICARIE PER LE FAMIGLIE .. Qualche dettaglio ..



PROGETTO “TERME APERTE”

Al fine di favorire il benessere dell'intera popolazione giudicariense e ottimizzare i livelli di prevenzione anche attraverso una maggiore cultura rispetto agli stili di vita, la Comunità delle Giudicarie ha patrocinato il Progetto **“Giornate Terme Aperte”** organizzato dalle **Terme di Comano e dalle Terme Val Rendena** mediante il coinvolgimento dei diversi attori territoriali.

- Sono state organizzate **due giornate nel 2014** e **2 giornate sono previste nel 2015**: effettuazione **di check-up gratuiti per la valutazione del rischio cardiovascolare e la prevenzione delle malattie legate a stili di vita scorretti**, visita dei due centri termali per conoscere i servizi da essi offerti e le modalità di accesso alle cure e **partecipazione a seminari informativi** su temi legati alla salute.
- **sabato 4 ottobre 2014** presso il Palazzo Lodron Bertelli a Caderzone Terme e **domenica 5 ottobre 2014** presso la Sala Congressi di Comano Terme il **seminario “Salute, farmaci e alimentazione: verso un corretto stile di vita”**.

COMUNITA' DELLE GIUDICARIE PER LE FAMIGLIE ..qualche dettaglio..



COMUNITÀ DELLE GIUDICARIE

AMMINISTRATORE DI SOSTEGNO

Attuazione di una serie di iniziative di sensibilizzazione e promozione dell'istituto in collaborazione con l'associazione Comitato per l'Amministratore di Sostegno in Trentino:

- 14 e 17.5.13: serate informative e di promozione dell'istituto dell'amministratore di sostegno aperte alla popolazione;
- organizzazione di un percorso formativo per i volontari, realizzato nella primavera dell'anno 2014;
- apertura di uno sportello informativo presso la Comunità a partire dal mese di settembre 2014.

RIORGANIZZAZIONE DEL SERVIZIO SOCIALE

Nel mese di marzo 2013 è stato completato il processo di riorganizzazione del servizio sociale territoriale, che prevede la specializzazione delle operatrici per aree di utenza e la creazione di tre poli territoriali (Tione e Giudicarie Esteriori, Val Rendena e Valle del Chiese) con la riorganizzazione delle modalità di accesso dell'utenza (sportello al cittadino).

Progetto
PER L'AMMINISTRATORE DI SOSTEGNO IN TRENTINO
in collaborazione con l'Associazione Comitato per l'Amministratore di Sostegno in Trentino

L'AMMINISTRAZIONE DI SOSTEGNO:
come tutelare le persone fragili della nostra comunità

Martedì 14 maggio 2013 - ore 20.30
Casa della Comunità delle Giudicarie
Via P. Gnesotti, 2 - Tione di Trento

L'amministratore di sostegno è la persona nominata dal Giudice tutelare al fine di assistere e rappresentare giuridicamente persone anziane, persone con disabilità, persone con problemi di salute mentale o con altre situazioni di fragilità nei confronti delle quali, come comunità e cittadini, abbiamo una responsabilità e un dovere etico.

APERTURA LAVORI
Patrizia Ballardini
Presidente della Comunità delle Giudicarie
Mirella Girardini
Assessore per le politiche sociali del Comune di Tione
La figura dell'amministratore di sostegno: chi è, chi può chiederne la nomina, in quali situazioni, quali i compiti principali. La situazione nelle Giudicarie.
Fulvia Todisco
Giudice tutelare Tribunale di Trento sede distaccata di Tione di Trento

TESTIMONIANZE
DIBATTITO
Ateneo: Luigi Olivieri
Assessore per le politiche sociali e per la salute della Comunità delle Giudicarie

Info:
Associazione Comitato per l'Amministratore di Sostegno in Trentino
info@amministratoredisostegno.it - tel. 333 8790383 / 342 7075145
www.amministratoredisostegno.it
Comunità delle Giudicarie - Servizio socio-assistenziale
servizi@socioassistenziale.comunitadellegudicarie.it
www.comunitadellegudicarie.it

PER GLI AMMINISTRATORI DI SOSTEGNO
È in programma una seconda serata di approfondimento per il giorno
MERCOLEDÌ 22 MAGGIO 2013
alle ore 20.30
presso la Comunità delle Giudicarie
in collaborazione con l'Associazione Comitato per l'Amministratore di Sostegno in Trentino.

COMUNITA' DELLE GIUDICARIE

PER LE FAMIGLIE ..qualche dettaglio..

LO SPORTELLO FAMIGLIA

2012 – 2013: lavoro di coinvolgimento del territorio e preparatorio per la definizione dell'Accordo di obiettivo per l'istituzione in Giudicarie dello Sportello unico per il cittadino ai sensi della l.p. 1/11 (approvato con delibera della Giunta Provinciale n. 215 di data 14.2.14 e con delibera della Giunta della Comunità n. 24 di data 11.2.14).

25.3.14: firma congiunta dell'Accordo di obiettivo da parte di una molteplicità di soggetti del territorio (Agenzia prov.le per la famiglia, Agenzia del lavoro, Forum per le associazioni familiari del Trentino, APSP del territorio, cooperative sociali, istituti scolastici delle Giudicarie, enti di Patronato presenti sul territorio).

Inizio attività Sportello: 27.3.14

Nel 2014, accessi allo sportello in linea con la numerosità di accessi allo sportello provinciale, tenuto conto dei tempi di apertura;

In fase di analisi e realizzazione il lavoro di collegamento e progettazione di attività con i soggetti partner.



COMUNITA' DELLE GIUDICARIE PER LE FAMIGLIE

LA COMUNITA' DELLE GIUDICARIE E LA CONCILIAZIONE FAMIGLIA-LAVORO:

La Comunità Giudicarie ha 84 dipendenti di cui l'80% di genere femminile. L'età media degli occupati è di 40 anni. Il 64% sono impiegati di cui l'88% a tempo indeterminato. La Comunità delle Giudicarie si è data l'obiettivo di promuovere la cultura della conciliazione sia dentro che fuori la propria organizzazione.

Grande attenzione al tema della conciliazione quindi tra i pionieri in Provincia, con una serie di iniziative e progetti realizzati, tanto da ottenere la certificazione Family Audit da parte del Ministero (tra i primi 50 enti in ambito nazionale italiano).

Tra gli interventi, alcuni esempi:

- Estensione della flessibilità degli orari a più figure e uso di banche ore flessibile (fruitori della flessibilità di orario: 98%);
- Progettazione di corsi di formazione sul tema conciliativo,
- Uso di un sistema informatico e informativo che facilita la gestione del tempo lavoro;
- Creazione di uno spazio allattamento e cambio pannolini presso la sede della Comunità;

Valutazioni in corso e primi risultati:

- analisi mirata (con capi ufficio) su compatibilità della conciliazione con i vincoli di sostenibilità economica, normativi o strutturali;
- maggior consapevolezza del personale rispetto alle dinamiche conciliative;
- maggiore capacità di lavorare in gruppo e percezione di maggiore trasversalità.





COMUNITÀ DELLE GIUDICARIE

FOCUS giovani economia lavoro

La Comunità per i GIOVANI. I progetti.

Oltre 1000 giovani coinvolti



✓ Progetti per i giovani

- **Progettiamo insieme il futuro** – fase di ascolto (hanno partecipato circa **250 giovani**);
- **Piano Territoriale**: coinvolti direttamente i rappresentanti dei Piani giovani di zona sul Tavolo PTC;
- **Progetto Orientamento**, 3 edizioni – edizione 2015 *in collaborazione* con Istituti comprensivi e superiori + tutte le Casse Rurali; alle prime due edizioni hanno preso parte **ca. 300 giovani**;
- **Progetto Training for job**, 3 edizioni – *in collaborazione con* Agenzia Lavoro, Piani Giovani, Istituti superiori); hanno preso parte **ca. 560 giovani**;

Comunità delle Giudicarie



**PROGETTIAMO
INSIEME IL FUTURO
il ruolo dei giovani**

- il senso e il valore della "progettazione partecipata" – il ruolo della Comunità di valle
- quali gli ostacoli alla partecipazione dei giovani
- quali le esigenze e le condizioni per la partecipazione dei giovani
- un possibile percorso condiviso di partecipazione

Martedì 30 novembre 2010, ore 20.30

Casa della Comunità delle Giudicarie
TIONE - Via P.Gnesotti, 2

TUTTI I GIOVANI SONO INVITATI

Info: www.comunitadellegiudicarie.it



Progetto Giovani.

Il percorso

“Progettiamo insieme il futuro” / 1

Obiettivo

- Coinvolgere i giovani in un percorso di “progettazione partecipata”, al fine di dar loro voce anche rispetto a tematiche inerenti lo sviluppo del territorio;
- Costruire un “Piano Giovani di Comunità”, in sinergia con i Comuni ed in collaborazione con i Piani Giovani di zona e con l’Agenzia per la Famiglia della PAT.

Attività 2010-2011

- 21.10.2010: La Comunità di Valle ed i Giovani. Confrontiamoci.
Cosa proponiamo come giovani agli amministratori della Comunità di Valle.
- 30.11.2010: Progettiamo insieme il futuro. Il ruolo dei Giovani.
Il senso e il valore della “progettazione partecipata” – Il ruolo della Comunità di Valle.
- 31.01.2011: Progettiamo insieme il futuro. Facciamo l’inventario delle idee.
Confronto a brainstorming sulla domanda: “ti dico chi sono e quali sono le mie aspettative”.
- 23.06.2011: Progettiamo insieme il futuro. Focus!



“Progettiamo insieme il futuro” / 2

ANNO 2012:

- Organizzazione e gestione di un incontro aperto ai giovani *“Giovani e lavoro: una sfida da vincere”* (26.10.2012) preceduto da una serie di incontri di un gruppo di coordinamento costituito da alcuni giovani che si sono resi disponibili.
- Nomina di un **Consigliere delegato** del Presidente per il coordinamento delle attività rivolte ai giovani.
- Costituzione di un **Gruppo di coordinamento** formato dai rappresentanti dei Piani Giovani attivati nell’ambito delle Giudicarie.
- Affiancamento ai Piani Giovani nell’ambito del progetto di rete per l’organizzazione dell’incontro del 07.12.2012 *“Giovani in Festival – Incontro con i Trentini di successo”*.

The poster features the logo of the Community of Giudicarie at the top. Below it, the title 'GIOVANI e LAVORO' is written in large, bold, red and black letters. Underneath the title, the subtitle 'UNA SFIDA DA VINCERE' is in white text on a black background. A central image shows a young man in a white shirt holding a globe. To the right of the image, the text 'Incontro di informazione e confronto' is in red, followed by 'per conoscere insieme prospettive, opportunità e strumenti per orientarsi nel mondo del lavoro e dell'attività d'impresa' in black. Below the image, there is a list of speakers and their roles, including Patrizia Ballardini, Alessandro Garofalo, Monica Carotta, Rosanna Parisi, Nicola Menza, Fausto Stefani, Elena Chincari, and Mirko Franceschi. At the bottom, the date '26 ottobre 2012' is in large red letters, followed by 'venerdì ore 20.30' in black. The location 'CASA DELLA COMUNITÀ DELLE GIUDICARIE Tione di Trento' is also listed. Logos of partner organizations like Agenzia del Lavoro, PIANO GIOVANI, and TRENTINO SVILUPPO are at the very bottom.

Apertura lavori
Patrizia Ballardini | Presidente comunità delle Giudicarie
“Crisi economica come opportunità per i giovani”

Intervengono:
Alessandro Garofalo | Esperto di innovazione
“Lavoro: giovani prendete in mano il vostro futuro!”
Monica Carotta | direttore settore Marketing e sviluppo territoriale di Trentino Sviluppo
“Strumenti ed iniziative a supporto di giovani imprese”
Rosanna Parisi | responsabile Centro per l'impiego di Tione - Agenzia del Lavoro
“Il mercato del lavoro in Giudicarie e interventi per l'occupazione giovanile”

Porteranno la loro esperienza giovani imprenditori delle Giudicarie:
Nicola Menza | titolare del
Fausto Stefani | in Trentino Snc
Elena Chincari e Mirko Franceschi | a Media Snc

Con la partecipazione di:
Simone Marchiselli | consigliere della Comunità incaricato del percorso “Progettiamo insieme il futuro”
Michele Bazzoli | assessore all'economia e lavoro della comunità delle Giudicarie

26 ottobre venerdì
2012 | ore 20.30
CASA DELLA COMUNITÀ DELLE GIUDICARIE
Tione di Trento

In collaborazione con:

PROGETTO “GIOVANI e LAVORO” / 1

ANNO 2013:

- Iniziativa “Training for Job” – Tirocini estivi per studenti
(in collaborazione con Piani Giovani e Agenzia Lavoro)
1ª edizione, estate 2013:



PROGETTO ORIENTAMENTO
per orientarsi nelle scelte professionali
per cogliere i grandi cambiamenti in corso

n. 80 partecipanti
- Iniziativa YES - *You Experience Skills* (campus orientamento)
(in collaborazione con Cassa Rurale Giudicarie Valsabbia)
1ª edizione con adesione CdG, anno 2013:

n. 26 partecipanti
- Incontri informativi su MERCATO DEL LAVORO / Orientamento Giovani
(in collaborazione con Cassa Rurale Giudicarie Valsabbia)
4 serate: Tione, Storo, Comano, Pinzolo)

ca. 150 partecipanti

PROGETTO “GIOVANI e LAVORO” / 2

ANNO 2014

- ☐ **2^a ediz. “*Training for Job*”** – Tirocini estivi per studenti
(in collaborazione con Piani Giovani e Agenzia Lavoro) **200 PARTECIPANTI**
- ☐ **2^a ediz. “*YES - You Experience Skills*”** – campus orientamento e incontri formativi
(in collaborazione con Casse Rurali delle Giudicarie) **200 ragazzi coinvolti**

ANNO 2015

- ☐ **3^a ediz. “*Training for Job*”** – Tirocini estivi per studenti
(in collaborazione con Piani Giovani, Agenzia Lavoro e Istituti scolastici) **260 PARTECIPANTI**
- ☐ **PROGETTO SISTEMA ORIENTAMENTO 2015** – campus orientamento e incontri
formativi (in collaborazione con Casse Rurali delle Giudicarie, insieme a Istituti
comprensivi ed istituti superiori)

TASK FORCE Economia e Lavoro

Sintesi percorso / 1

❑ **Tavolo tecnico Economia e Lavoro delle Giudicarie (dal 2012)**

- ha funzione di monitoraggio e valutazione del contesto economico-occupazionale, propositiva e progettuale
- è costituito da Comunità, Agenzia del Lavoro, rappr. Conferenza dei Sindaci, associazioni di categoria e dei lavoratori
- ha composizione variabile

❑ **Protocollo con Agenzia del Lavoro per l'attivazione di iniziative congiunte**

In data 24.05.2012 è stato sottoscritto il Protocollo d'intesa con l'Agenzia del Lavoro per la sperimentazione di attività congiunte nell'ambito delle politiche del lavoro locali

❑ **Progetto 'GIOVANI e LAVORO'**

Dedicato all'avvicinamento dei giovani al mondo del lavoro (iniziative 'Training for job', 'Campus orientamento', 'incontri informativi mercato lavoro e orientamento', in collaborazione con Agenzia Lavoro e Piani Giovani (dettagli nella sezione 'Giovani')

❑ **Incontri sulla tematica dell'occupazione, in particolare femminile, e delle politiche di conciliazione e socio-assistenziali a favore delle famiglie**

N. 3 incontri, con interventi della responsabile del Centro per l'Impiego dott.ssa Rosanna Parisi, della Consigliera di parità della PAT dott.ssa Eleonora Stenico e di referenti del Servizio socio-assistenziale della Comunità.

TASK FORCE Economia e Lavoro

Sintesi percorso / 2

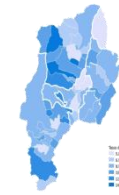

Incontri ‘Quale futuro per l’economia delle Giudicarie ?’ / 1

□ “Il turismo dei pionieri e le nuove proposte” (aprile 2013)

presentazione dei dati aggiornati sul ruolo del turismo per l’economia giudicariense, in collaborazione con Università degli studi di Trento, T.S.M. – Trentino School of Management, PAT

(partecipanti: circa 80)

□ “Industria e Artigianato in Giudicarie. Analisi e strumenti a supporto della ripresa” (aprile 2013)

per far conoscere gli interventi a favore delle imprese attuati dalla P.A.T. per affrontare la crisi economica, in collaborazione con la PAT, Trentino Sviluppo, Agenzia del Lavoro. Partecipa anche Assessore provinciale Alessandro Olivi (partecipanti: circa 100)

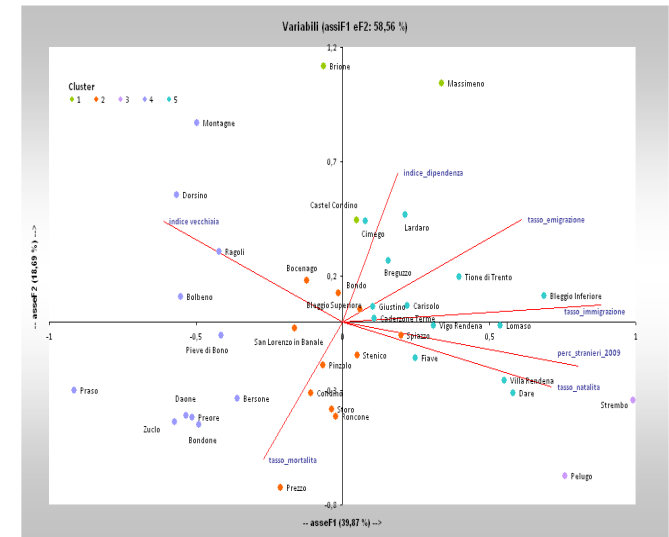

Incontri ‘Quale futuro per l’economia delle Giudicarie ?’ / 2

□ **“Economia in Giudicarie. Strumenti ed incentivi per lo sviluppo delle aziende” (maggio 2013)**

per esaminare in dettaglio gli interventi della P.A.T. a favore delle imprese trentine, in collaborazione con PAT e Agenzia del Lavoro, insieme a Trentino Sviluppo
(partecipanti: circa 100)

□ **“ARCA – Abitare il legno di qualità” (giugno 2013)**

per illustrare la certificazione di qualità per gli edifici in legno, la loro costruzione e l’esperienza di coloro che vi abitano, fornendo stimoli alle imprese locali, in collaborazione con Trentino Sviluppo
(partecipati: circa 80)



COMUNITA' DELLE GIUDICARIE

LAVORO. PER LE FAMIGLIE

2013 Intervento 19 (progetto ordinario)

Progetto per lavori socialmente utili attuati dalla Comunità in collaborazione con i Comuni della Busa di Tione e Bassa Val Rendena con finanziamento Agenzia del Lavoro

Comuni interessati: n. 10

Squadre attivate: n. 4

Lavoratori coinvolti: n. 24 (n. 6 p.t.)

Investimento: € 250.000



COMUNITA' DELLE GIUDICARIE

LAVORO. PER LE FAMIGLIE



2014 **Intervento 19 (progetto ordinario)**

Progetto per lavori socialmente utili attuati dalla Comunità in collaborazione con i Comuni della Busa di Tione e Bassa Val Rendena con finanziamento Agenzia del Lavoro

Comuni interessati: n. 10
Squadre attivate: n. 4
Lavoratori coinvolti: **n. 24 (n. 6 p.t.)**
Investimento: € 251.800

2014 **Intervento 19 (integrazione)**

Progetto extra per lavori socialmente utili finanziato per l'80% dalla Comunità

Comuni interessati: n. 22
Progetti attivati: n. 14
Lavoratori coinvolti: **n. 48 (n. 27 p.t.)**
Durata progetto: 7 mesi (in media)
Investimento: € 323.000,00

COMUNITA' DELLE GIUDICARIE

LAVORO. PER LE FAMIGLIE

2015 Intervento 19 (progetto ordinario)

Progetto per lavori socialmente utili attuati dalla Comunità in collaborazione con i Comuni della Busa di Tione e Bassa Val Rendena con finanziamento Agenzia del Lavoro

Comuni interessati: n. 9
Squadre attivate: n. 4
Lavoratori coinvolti: **n. 20 (n. 4 p.t.)**
Investimento: € 216.000

2015 Intervento 19 (integrazione)

*Progetto extra per lavori socialmente utili
finanziato per il 70% dalla Comunità*

Comuni interessati: n. 26
Progetti attivati: n. 16
Lavoratori coinvolti: **n. 61 (n. 31 p.t.)**
Durata progetto: 7 mesi (in media)
Investimento: € 350.000,00 a carico della Comunità
 € 150.000,00 a carico dei Comuni





COMUNITÀ DELLE GIUDICARIE

LE GIUDICARIE IL TRENTINO L'AUTONOMIA DEI TERRITORI

CONSIGLIO DELLE AUTONOMIE LOCALI

L'attività della Comunità delle Giudicarie è stata intensa anche nell'ambito del **Consiglio delle Autonomie Locali**, dove abbiamo sempre partecipato attivamente al confronto rispetto alle proposte normative formulate dalla Provincia, con l'obiettivo di dare voce alle istanze specifiche delle Giudicarie ed al tempo stesso favorire la valorizzazione dell'autonomia dei territori.



*(Le Giudicarie erano rappresentate in CAL da: P.Ballardini, vicepresidente,
P.Artini, C.Bertini, E.Bernardi, M.Gottardi e M.Mattevi)*